

# 令和7年度政務活動費収支報告書

令和8年4月21日

山形県議会議長 殿

会派名及び 県政クラブ  
 代表者氏名 木村忠三



## 1 収支の状況

(単位：円)

項 目		金 額
収入	政務活動費 (①)	5,040,000
支出	調査研究費	3,602,957
	研修費	
	広聴広報費	
	要請陳情等活動費	
	会議費	
	資料作成費	
	資料購入費	
	事務所費	
	事務費	76,120
	人件費	
	支出合計 (②)	3,679,077
残 余 (① - ②)		1,360,923

別記様式（条例第 10 条関係）

2 事業実施内容

経 費	事業実施内容
調査研究費	<p>下記については、県政課題等についての調査研究を会派総会に諮ったものの、公共交通・宿泊先の手配などが困難な事から、4班編成にて現地調査を実施（①～④）。</p> <p>① 県政クラブ会派「海外調査 11/6～」(台湾「台北市、台中市、台南市」)</p> <p>※県政に関する調査研究と施策立案の一層の充実を図るため、庄内空港～台湾・桃園空港で運行する国際チャーター便を活用し、観光・物産・防災・教育旅行などの分野について海外調査を実施。</p> <p>② 県政クラブ会派「県外調査 11/11～」(沖縄県)</p> <p>※戦後 80 周年を機に、沖縄戦における本県出身者への慰霊式典等への出席。沖縄県議会にて、沖縄の継続的な平和学習を視察するなど「戦争の史実の収集、保存、継承」及び「スポーツ施設整備による街づくり」の県外調査を実施。</p> <p>③ 県政クラブ会派「県外調査 12/22～」(北海道)</p> <p>※人口減少や物流の変化を踏まえ、持続可能な買い物支援・買い物弱者のあり方や自治体との連携等。また、札幌市及び定山溪温泉におけるインバウンドの現状と対策、大沼国定公園の観光動向。札幌市役所での、賃金スライド制度導入までの経過、運用状況についての県外調査を実施。</p> <p>④ 県政クラブ会派「県外調査 1/19～」(大阪府他)</p> <p>※現在、新博物館基本構想の策定中、酒田港への基地港湾、山形県産業振興ビジョンによる国内外に通用する新たな価値の創出促進、住民が主体となり誰もが心豊かに暮らせる地域福祉の確立、本格的な設備や道具を使って職業・社会体験に励む子ども達の様子などの県外調査を実施。</p> <p>⑤ 県政クラブ会派「県外調査 3/25～」(山形県東京事務所他)</p> <p>※東京事務所の機能強化と、リニューアルを控えるアンテナショップの戦略的運用を検討するため県外調査を実施。</p> <p>(注)令和 7 年度本県における自然災害(春先の低温、大雨、豪雪)、気象災害等(高温渇水、農産物及び鳥獣害被害)の状況調査については、議員個々で調査研究を実施した。なお、県内各地域での情報を共有し会派議員団総会に諮った。</p>
研修費	① 山形県日華親善協会(年会費)
要請陳情等活動費	<p>なし。</p> <p>(参考)多様な意見を県政に反映するため、多くの関係団体との意見交換会や県民からの陳情等により、要望などを取り纏め県側に要望書を手交した。内容としては、① 県政クラブ「やまがた農林水産所得向上・元気戦略会議」における農林水産部関連等の新年度予算要望会。② 緊急的なクマ対策を求める要望会。③ 県政クラブ会派による政策提言(各部署の新年度予算)。④ 県政クラブ会派による政策提言(山形・庄内両空港の機能強化等)。</p>
事務費	① 毎月のインターネット使用料

3 事業の成果等

事業項目(目的)	事業の成果等
<p>①国際チャーター便を活用した台湾(台北市、台中市、台南市)の海外現地調査</p>	<p>※山形県議会県政クラブ会派では、県政課題等についての調査研究の実施を会派総会に諮り、4班編成にて現地調査を実施した(公共交通・宿泊先の手配などが困難な事から班編成を行ったものである①～④)。</p> <p>県政に関する調査研究と施策立案の一層の充実を図るため、庄内空港～台湾・桃園空港で運行する国際チャーター便を活用し、観光・物産・防災・教育旅行などの分野について海外調査を実施した。なお、海外渡航届については、県議会総務課に提出済みであり、旅行会社と事前打ち合わせを実施し政務活動対応でのパッケージとした。</p> <p>調査先は、台北市、台中市、台南市であるが、県立になる公立大の国際学科新設への示唆や視座、台湾の防災に関する取り組み、台中との経済交流等(酒田組)、旧都台南の農業振興や交流のあり方、新市民会館のイメージ化(山形組)、国際旅行博での各県のインバウンド等獲得のための取り組みや山形県へのイメージ、新博物館設立に向けたアイデアなど各所で様々な情報が得られ、具体的に各課題解決に向けた方策をイメージし考える材料が得られました。</p> <p>さらに、台湾内での調査だけでなく、アウトバンドのための県内空港のあり方などについても身をもっての学びになる研修であったと思います。</p> <p>その後、県議会12月定例会での質問の資にもなったところであり、所管委員会質疑をはじめ、今後のインバウンド・アウトバンドの拡大に向けて提起していくことを確認した(詳しい内容は別添レポートを参照)。</p> <p>なお、国際線就航拡大に向け、国際線と国内線の動線分離など、空港の機能強化は喫緊の課題であるが、チャーター便が到着した庄内空港内は大混雑であり、体調を崩された方もいたことから、CIQをスムーズに行うには狭すぎる空港施設などの対策についても、これらの機能強化がいち早く進むことを前進させたい。</p>
<p>②沖縄県の県外現地調査</p>	<p>戦後80周年を機に、沖縄戦における本県出身者への慰霊式典等へ出席。沖縄県議会では、沖縄の継続的な平和学習を視察するなど「戦争の史実の収集、保存、継承」及び「スポーツ施設整備による街づくり」などの県外調査を実</p>

③北海道の県外  
現地調査

施した。

調査先は、①対馬丸記念館、②戦後 80 周年を機に、沖縄戦における本県出身者への慰霊式典等への出席し、(1)不拔の塔、(2)ひめゆりの塔、(3)山形の塔での慰霊を行った。③沖縄県議会にて、沖縄の継続的な平和学習を視察、④沖縄アリーナ、⑤株式会社うなゐ沖縄、⑥沖縄県うるま市議会である。

今後の県政発展につながる学びのある調査研究であった。また、視察先での意見交換会やヒアリングも大変参考となり、県議会 2 月定例会の予算特別委員会で質問を行い、知事より、新年度山形県では、「戦争の記憶継承に係る調査・検討や若い世代との連携による記憶継承のモデル事業の展開」(新規事業)をとって取り組んでいく旨の回答を得た。

急速に進展する人口減少や物流の変化を踏まえ、持続可能な買い物支援・買い物弱者のあり方や自治体との連携等。また、札幌市及び定山溪温泉におけるインバウンドの現状と対策、大沼国定公園の観光動向。そして、札幌市役所での、賃金スライド制度導入までの経過と運用状況についての県外調査を実施した。

調査先は、①黒松内町役場、②一般社団法人七飯大沼国際観光コンベンション協会、③コープさっぽろ、④札幌市役所、⑤札幌市若者支援総合センター、⑥札幌市南区定山溪 定山溪ビューホテルである。

今回の調査先すべてが学びの場となり、調査先での意見交換会やヒアリングも大変参考となったことから、本会議場での代表質問や一般質問、予算特別委員会、所管の常任委員会で発言・提起していくことを確認した(詳しい内容は別添レポートを参照)。

④大阪港湾局などへの県外現地  
調査

現在、本県においては、新博物館基本構想の策定中であり、また、酒田港への基地港湾、山形県産業振興ビジョンによる国内外に通用する新たな価値の創出促進、住民が主体となり誰もが心豊かに暮らせる地域福祉の確立、本格的な設備や道具を使って職業・社会体験に励むこども達の様子などの実態を調査した。

調査先は、①徳島近代美術館、②大阪港湾局、③MOB I O(ものづくりビジネスセンター大阪)、④中老人福祉センター、⑤キッザニア甲子園である。

調査先のすべてが学びの場となり、議会事務局側からご提案があったキッザニア甲子園も含め、今後の県政発展に

つながる研修視察であった。

新博物館基本構想においては、徳島近代美術館も県側で参考とされている個所であり、また、大阪港湾局などの調査先での意見交換会やヒアリングも大変参考となった。

今回、MOBIO(ものづくりビジネスセンター大阪)での現地調査を踏まえ、県議会2月定例会の商工労働観光常任委員会で、本県の「山形県産業科学館の在り方について」質疑質問を行い、産業科学技術政策主幹からは、令和6年度の入館者数は約21万人となり、コロナ過前である令和元年度の約20万人を超える水準となっている。観覧を促すためにボランティア解説員と相談のうえ、丁寧な案内に取組むとともに、来館者の増加に当たっては、イベント開催による誘客が重要と考えており、新年度以降に様々な企画を考えている。付加価値の高いものづくりの実現に向けては、それを支える人材の育成を行っていくことが重要であり、ものづくりの技術につながる科学技術の体験や、県内にどのような産業があるのかなど、子どもから大人までが関心・興味を抱くよう更に工夫していきたい旨の回答をいただいた。

なお、新年度の常任委員会をはじめ、代表質問や一般質問、予算特別委員会、所管の常任委員会で発言・提起していくことを確認した(詳しい内容は別添レポートを参照)。

⑤山形県東京事務所などへの会派での県外現地調査

本調査は、本県の首都圏における「顔」である東京事務所の機能強化と、リニューアルを控えるアンテナショップの戦略的運用を検討するため、2023年にフリーアドレス化を実現した東京事務所の運用状況を確認するとともに、銀座エリアの「おいしい山形プラザ」および先進事例として三重県のアンテナショップ(日本橋)を視察し、企業誘致、移住促進、観光物産振興の三位一体となった情報発信のあり方について、現場の実態を調査した。

また、翌日には、内閣官房で地方創生の制度設計に携わる参事官の大滝洋氏(元山形県総務部長)と面談し、人口減少下における地域政策の現在地と、山形県がとるべき戦略などについて打ち合わせを行った。

調査先は、①山形県東京事務所、②おいしい山形プラザ、③三重テラス、④中央合同庁舎第8号館 内閣官房地域未来戦略本部事務局である。

今回の調査先すべてが学びの場となり、今後の県政発展につながるものであった。また、視察先での意見交換会や

ヒアリングも大変参考となり、調査に基づく提言と今後の対応などについても、新年度の常任委員会をはじめ、本会議場での代表質問や一般質問、予算特別委員会、所管の常任委員会で発言・提起していくことを確認した(詳しい内容は別添レポートを参照)。

その他(参考)

令和7年度本県における自然災害(春先の低温等、大雨、豪雪)、気象災害等(高温湯水、農産物及び鳥獣害被害)の状況調査については、議員個々で調査研究を実施し、県内各地域での情報を共有し会派議員団総会に諮っている。

課題事項については、その都度、執行部側からの状況等を確認・聴取し、本会議での代表質問や一般質問、予算特別委員会、常任委員会で質疑・質問を実施した。

併せて、県政クラブ「やまがた農林水産所得向上・元気戦略会議」(座長:高橋淳)では、2026年度農林水産部関連の予算編成等に伴う要望書を県知事に手交した。

内容は各関係団体や各現場・調査研究先での意見・要望などを踏まえたものであり、庄内浜海岸林の松くい虫被害対策や園芸振興などが、県議会12月定例会補正予算や新年度当初予算案に盛り込まれている。

また、多様な意見を県政に反映するため、多くの関係団体との意見交換会や県民からの陳情等により、議員個別に要望書を取り纏め、新年度における政策提言等を吉村県知事に手交した。

内容については、①緊急的なクマ対策を求める要望書。  
②県政クラブ会派による政策提言(各部局の新年度予算)。  
③県政クラブ会派による政策提言(山形・庄内両空港の機能強化等)であり、吉村県知事より県民の生活と安全・安心を守るための山形県版クマ被害対策パッケージの取組み(拡充)など、前向きなご答弁をいただき、新年度予算の各部局予算に盛り込んでいただいた。

領収書等添付票

支出科目	整理番号
調査研究費	5
事業名、用途及び内容等	
本県における台湾との経済・文化・人的交流拡大に資するために、山形県議会日台交流議員連盟に加盟し、山形県日華親善協会に会派として加盟している年会費（令和7年度分）	
支出年月日	令和7年8月25日(月)
支出先	山形県日華親善協会 会長 後藤 完司
支出（領収書）の総額	22,880 円
政務活動費の支出額	22,880 円
活動年月日（期間）	
場所	
面談の有無 (有りの場合は相手方)	
特記事項	振込手数料880円含む

電信扱

預金払戻請求書による振込受付書 (兼手数料受取書)  
預金口座振替

ご依頼日	年 月 日	振込手数料(税込) ※消費税率10%
	7 8 25	領収済 後納 2,880 円
お振込先	銀行名	金額
	銀行	百 十 千 万 十 万 千 百 十 円
お受取人	預金種目	振込先銀行への通知は、受取人名等をカナ文字により送信します。 振込依頼書に記載相違等の不備があった場合には、照会等のために振込が遅延することがあります。 やむを得ない事由による通信機器、回線の障害等によって振込が遅延することがありますのでご了承ください。 本振込は、振込規定により取扱させていただきます。振込規定は当行ホームページで確認いただけます。 手数料が後納の場合は、後日送付する手数料領収書をインボイスとし、本受取書を参考とします。
	フリガナ	
ご依頼人	フリガナ	株式会社 山形銀行 登録番号 T5390001002010 鶴岡支店店
	おなまえ(漢字)	出納済 山形銀行 鶴岡支店 7.8課25
お振込先		日中のご連絡先 (電話・携帯番号)
お受取人		左づめで数字のみご記入ください
ご依頼人		お振込は便利でお得な ATM 振込をご利用ください。 午後2時以降は窓口が大変混雑いたします。 お振込はできるだけ午後2時までにご依頼ください。

領収書等添付票

支出科目	整理番号
調査研究費	10
事業名、用途及び内容等	
県政クラブ海外現地調査（台北、台南、台北）航空券・海外交通費・講師代・国内高速代、他 ※現地調査報告書及び領収書は別紙参照 「朝食代及び夕食代は含まず」	
支出年月日	令和7年11月21日(金)
支出先	株庄交コーポレーション庄交トラブル鶴岡営業所、他
支出（領収書）の総額	1,409,367 円
政務活動費の支出額	1,409,367 円
活動年月日（期間）	令和7年11月6日(木) から 令和7年11月10日(月) まで
場所	台北・台南・台中
面談の有無 （有りの場合は相手方）	蔡錫勳淡江大学教授、 <span style="background-color: black; color: black;">XXXXXXXXXX</span> 、他
特記事項	
領収書その他の証拠書類の添付欄	
按分による支出がある場合の記載事項	
按分の率	（ - ）
按分による政務活動費の支出額	（ - ）
経費の一部に充当した支出の場合の記載事項	
政務活動費の支出額	（ - ）

① - 1 - 1



---

**【決済完了のお知らせ】**

1件のメッセージ

---

庄交トラベルWeb予約センター <shokotravel\_support@shoko-corp.jp>

2025年11月20日 16:20

To:

梅津 庸成様

この度はご利用頂きまして、誠にありがとうございます。  
ご予約の決済完了をお知らせ致します。  
下記内容にて決済を致しました。

**【ツアー情報】**

ツアーコード : K50058  
ツアー名 : 台湾チャーター (エアオン)  
出発日 : 2025年11月06日

**【ご決済情報】**

支払方法 : カード決済  
利用金額 : 842,700 円

庄交トラベルWeb予約センター  
〒997-0031 山形県鶴岡市錦町2-6 0  
Tel:0235-23-1100

## 振込振替（状況照会）

状況照会 ▶ 詳細

ご選択された振込/振替取引の詳細は以下の通りです。内容を確認して下さい。

### 依頼状況

お取扱状況／不能理由	完了／-
受付日時	2025年11月20日 16時28分
利用端末	スマートフォン

### お引出し口座

お引出し口座	XXXXXXXXXXXXXXXXXX
ご依頼人名	ウメツ ヨウセイ

### お振込・お振替口座

お振込・お振替口座	XXXXXXXXXXXXXXXXXX
お受取人名	カ) ショウコウコーポレーション
金額	564,400円
手数料	330円
振込・振替指定日	2025年11月21日
取引名	振込

戻る

振込・振替メニューへ



①-3

# 領収書

請求書番号: TG05054705

PIN: 4406

請求書詳細: <https://einvoice.ecpay.com.tw/SearchInvoice/Invoice?type=1> 注文番号: FZW906026

予約日: 2025年10月31日

予約者名: 山形県議会 県政クラブ

詳細	数量	金額	合計金額
2025 ITF 台北国際旅行博 前売り1割引   チケット	5 x 利用人数	NT\$ 180	NT\$ 900
		小計	NT\$ 900
		<b>お支払い金額</b>	<b>NT\$ 900</b>

①-4

# 國立歷史博物館 購票證明

列印時間：2025-11-09 13:42

列印次數：1

買受人抬頭 Buyer Title		統一編號 VAT Number	
購買日期 Date Of Payment	2025-11-09 13:38:56	訂單號碼 Order No.	PN4052592596
訂單明細 Detail	常態展覽門票(本國籍) - 全票(本國籍) \$80 x 3 - 假日 65歲以上長者(不分國籍) \$40 x 2		
總金額 Sum	\$ 320		

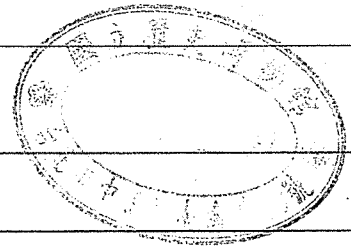

賣方：國立歷史博物館 03735603

## 注意事項

1. 本證明單僅供作購買之證明，不得作為入場或產品兌換的憑證使用。
2. 已開立購買證明之商品如需變更/退票，應提供本證明辦理，票券一經退票後，原購買證明即視同無效。
3. 如重複申請且未依規定使用，由該消費者承擔相關法律責任。
4. 本證明單經塗改後視為無效。

國立歷史博物館  
交易明細  
 訂單編號：PN4052592596  
 交易日期：2025-11-09 13:38  
 出票設備：史博售票POS-1  
 付款方式：現金付款 \$320

=====

品項	\$單價/數量
常態展覽門票(本國籍)	
└全票(本國籍)	\$80 * 1
└全票(本國籍)	\$80 * 1
└全票(本國籍)	\$80 * 1
└假日 65歲以上長者(不分國籍)	\$40 * 1
└假日 65歲以上長者(不分國籍)	\$40 * 1

-----

合計 5 項 | 應收總額 \$320

=====

2025-11-09 13:44 補印

計程車乘車證明  
補印 (COPY)

序號(No.): 030807  
車號(Plate): T065050  
上車(Start):  
2025/11/07 13:49:47  
下車(End):  
2025/11/07 14:09:19  
車資(Total, \$): 315  
申訴電話(Service #):  
02-27592677

費率版本(Fare Ver.):  
臺北市111-12  
里程(Dist., km): 9.3  
停等時間(Wait, h:m:s)  
00:05:04  
跳表金額(Fare, \$):  
315  
計費表廠牌  
(Meter): 招財  
計費表器號  
(Meter S/N): 08562

計程車乘車證明

序號(No.): 00002551  
車號(Plate): TDL-2592  
上車(Start): 2025/11/07 15:30  
下車(End): 2025/11/07 15:54  
車資(Total, \$): 320  
申訴電話(Service #):  
02-2759-2677  
\*\*\*\*\*  
費率版本(Fare ver.):  
臺北市 112-04  
里程(Dist., km): 8  
停等時間(Wait, h:m:s): 00:12:19  
跳表金額(Fare, \$): 320  
\*\*\*\*\*  
計費表廠牌(Meter): 聖傑  
計費表器號(Meter S/N): 004636

計程車乘車證明

序號(No.): 000001  
車號(Plate): TDU716  
上車(Start):  
2025/11/07 13:50:3  
下車(End):  
2025/11/07 14:29:5  
車資(Total, \$): 420  
申訴電話(Service #):  
02-27592677

費率版本(Fare Ver.):  
臺北市111-12  
里程(Dist., km): 11.0  
停等時間(Wait, h:m:s)  
00:18:42  
跳表金額(Fare, \$):  
420  
計費表廠牌  
(Meter): 招財  
計費表器號  
(Meter S/N): 00666

計程車乘車證明  
補印 (COPY)

序號(No.): 000007  
車號(Plate): TDA5601  
上車(Start):  
2025/11/07 15:29:53  
下車(End):  
2025/11/07 15:53:23  
車資(Total, \$): 320  
申訴電話(Service #):  
02-27592677

費率版本(Fare Ver.):  
臺北市111-12  
里程(Dist., km): 8.7  
停等時間(Wait, h:m:s)  
00:09:34  
跳表金額(Fare, \$):  
320  
計費表廠牌  
(Meter): 招財  
計費表器號  
(Meter S/N): 02189

(2) - 2

### 計程車乘車證明

序號(No.): 00026073  
 車號(Plate): TDS-9030  
 上車(Start): 2025/11/08 08:03  
 下車(End): 2025/11/08 08:10  
**車資(Total,\$):105**  
 申訴電話(Service #):  
 02-8965-4555  
 \*\*\*\*\*  
 費率版本(Fare ver.):  
 新北市 112-04  
 里程(Dist., km): 0.9  
 停等時間(Wait, h:m:s): 00:04:37  
 跳表金額(Fare, \$): 105  
 \*\*\*\*\*  
 計費表廠牌(Meter): 聖傑  
 計費表器號(Meter S/N): 004672

### 計程車乘車證明

序號(No.): 00000470  
 車號(Plate): TDU6638  
 聯絡電話(Tel.): 0000000000  
 上車(Start): 2025-11-08 20:09  
 下車(End): 2025-11-08 20:14  
**車資(Total,\$):**  
**90**  
 申訴電話(Service #): 0227592677  
 \*\*\*\*\*  
 費率版本(Fare Ver.): 台北市 112-04-100  
 里程(Dist., km): 1.2  
 停等時間(Wait, h:m:s): 00:01:30  
 跳表金額(Fare, \$): 90  
 計費表廠牌(Meter): 玉山  
 計費表器號(Meter S/N): 00017007

② - 3

### 計程車乘車證明

.....  
 序號(No.): 015628  
 車號(Plate): TDUB069  
 上車(Start):  
 2025/11/09 09:07:33  
 下車(End):  
 2025/11/09 09:29:26  
**車資(Total, \$): 380**  
 申訴電話(Service#):  
 02-27592677  
 .....  
 費率版本(Fare Ver.):  
 臺北市111-12  
 里程(Dist., km): 11.5  
 停等時間(Wait, h:m:s)  
 00:07:17  
 跳表金額(Fare, \$):  
 380  
 計費表廠牌  
 (Meter): 招財  
 計費表器號  
 (Meter S/N): 14436  
 .....

### 計程車乘車證明

#### 台灣大車隊

隊編: 5165

.....  
 序號(No.): 000257  
 車號(Plate): 348-D3  
 聯絡電話(Tel.):  
 0932081313  
 上車(Start):  
 2025/11/09 09:13:05  
 下車(End):  
 2025/11/09 09:37:37  
**車資(Total, \$): 420**  
 申訴電話(Service#):  
 02-27592677  
 .....  
 費率版本(Fare Ver.):  
 臺北市111-12  
 里程(Dist., km): 12.4  
 停等時間(Wait, h:m:s)  
 00:10:09  
 跳表金額(Fare, \$):  
 420  
 計費表廠牌  
 (Meter): 招財  
 計費表器號  
 (Meter S/N): 21192  
 .....



### 購票證明

Purchase Certificate

車站: 南港展覽館

Station: Taipei Nangang Exhibition Center

ATIM編號: 02083004

ATIM no

票卡種類: 單程票

Ticket type: Single Journey ticket

單程票價: 30

Fare

交易時間: 2025/11/09

Transaction time 12:36:29

購買張數: 5

Number of tickets

已付金額: 150

Amount paid

找零金額: 0

Change

### 計程車乘車證明

序號(No.): 00028768  
 車號(Plate): TDZ-5017  
 上車(Start): 2025/11/09 13:20  
 下車(End): 2025/11/09 13:35  
**車資(Total, \$): 170**  
 申訴電話(Service#):  
 02-2759-2677  
 .....  
 費率版本(Fare ver.):  
 臺北市 112-04  
 里程(Dist., km): 3  
 停等時間(Wait, h:m:s): 00:08:20  
 跳表金額(Fare, \$): 170  
 .....  
 計費表廠牌(Meter): 聖保  
 計費表器號(Meter S/N): 000438  
 .....

### 計程車乘車證明

.....  
 序號(No.): 040360  
 車號(Plate): TD73002  
 上車(Start):  
 2025/11/09 13:21:44  
 下車(End):  
 2025/11/09 13:40:07  
**車資(Total, \$): 160**  
 申訴電話(Service#):  
 02-27592677  
 .....  
 費率版本(Fare Ver.):  
 新北市111-12  
 里程(Dist., km): 3.1  
 停等時間(Wait, h:m:s)  
 00:05:06  
 跳表金額(Fare, \$):  
 160  
 計費表廠牌  
 (Meter): 招財  
 計費表器號  
 (Meter S/N): 13067  
 .....

② - 4

# 計程車乘車證明 補印 (COPY)

#####

序號(No.): 00011830  
車號(Plate): TDX6253  
聯絡電話(Tel.): 0968405263  
上車(Start): 2025-11-09 16:07  
下車(End): 2025-11-09 16:17

**車資(Total, \$):  
135**

申訴電話(Service #): 0227592677

#####

費率版本(Fare Ver.): 新北市 112-04-207

里程(Dist., km): 2.4  
停等時間(Wait, h:m:s): 00:04:47  
跳表金額(Fare, \$): 135  
計費表廠牌(Meter): 玉山  
計費表器號(Meter S/N): 00019273

#####

## 計程車乘車證明

序號(No.): 2025110907  
車號(Plate)(No.): 962-8C  
連絡電話(Tel.): 0288888888  
上車(Start): 2025/11/09 16:03  
下車(End): 2025/11/09 16:12

**車資(Total, \$):  
130**

申訴電話(Service #): 02-27592677

#####

費率版本(Fare ver.): 臺北市 112-04

里程(Dist., km): 2.4  
停等時間(Wait, h:m:s):

00:03:48  
跳表金額(Fare, \$): 130

#####

計費表廠牌(Meter): 陽裕  
計費表器號(Meter S/N): 03716

#####

3

領収証

山形県議会県政1177様

No. \_\_\_\_\_

★ 2497-

但 酒代

7年11月3日 上記正に領収いたしました 登録番号

内訳	税率	金額(税抜税込)	2,570
	10.0%	消費税額等	227
	税率	金額(税抜税込)	
	%	消費税額等	

取 入  
印 紙

コグヨ ウケ-1097

T998-0043 酒田市本町3-5-18

大 沼 酒 店

TEL/FAX 0234-22-0661

登録番号 T4810863412195

領 収 書

No.000002-0272-0168

2025年11月05日

山形県議会県政1177様

消費税 150円を含む。

¥2,038-

但し、謝礼金用土産

として上記正に領収いたしました。

支払内訳

現金 ¥2,038  
(内消費税等 ¥150)

一般社団法人酒田観光物産協会  
山形県酒田市上本町7-50  
TEL 0234-22-1223

\*財布等にはさんで保管される場合は、  
印刷面を内側に折り保管をお願いいたします。

④ - 1

ご利用ありがとうございます。



料金所では一旦停車してください。

### 領 収 書

料金所 鶴岡本線

NEXCO東日本お客さまセンター  
0570-024-024  
または  
03-5308-2424

25年11月10日16時23分

車種 普通

通行料金 ¥630-

※通行料金の消費税率は10%です

(現金)

ETCなら小銭不要。各種割引もあります。

便利でお得なETCをぜひご利用下さい。

東日本高速道路株式会社

東京都千代田区霞が関3-3-2

登録番号:T9010001095716

取扱番号4907-07-00

ご利用ありがとうございます。



料金所では一旦停車してください。

### 領 収 書

料金所 湯殿山

NEXCO東日本お客さまセンター  
0570-024-024  
または  
03-5308-2424

25年11月10日16時49分

車種 普通

通行料金 ¥210-

※通行料金の消費税率は10%です

(現金)

ETCなら小銭不要。各種割引もあります。

便利でお得なETCをぜひご利用下さい。

東日本高速道路株式会社

東京都千代田区霞が関3-3-2

登録番号:T9010001095716

取扱番号4903-03-00

ご利用ありがとうございます。



料金所では一旦停車してください。

### 領 収 書

料金所 山形蔵王

NEXCO東日本お客さまセンター  
0570-024-024  
または  
03-5308-2424

25年11月10日17時48分

車種 普通

通行料金 ¥1,460-

※通行料金の消費税率は10%です

(現金)

—入口料金所— 西川本線

ETCなら小銭不要。

便利なETCをぜひご利用ください。

東日本高速道路株式会社

東京都千代田区霞が関3-3-2

登録番号:T9010001095716

取扱番号201-02821723-00

4 2

ご利用ありがとうございます。



料金所では一旦停車してください。

領 収 書

料金所 西川本線

NEXCO東日本お客さまセンター  
0570-024-024  
または  
03-5308-2424

25年11月 6日 12時38分

車種 普通

通行料金 ¥1,460-

※通行料金の消費税率は10%です

(現金)

—入口料金所— 山形蔵王

ETCなら小銭不要。

便利なETCをぜひご利用ください。

東日本高速道路株式会社

東京都千代田区霞が関3-3-2

登録番号:T9010001095716

取扱番号207-00121219-00



ご利用ありがとうございます。



料金所では一旦停車してください。

領 収 書

料金所 湯殿山

NEXCO東日本お客さまセンター  
0570-024-024  
または  
03-5308-2424

25年11月 6日 13時13分

車種 普通

通行料金 ¥210-

※通行料金の消費税率は10%です

(現金)

ETCなら小銭不要。各種割引もあります。

便利でお得なETCをぜひご利用下さい。

東日本高速道路株式会社

東京都千代田区霞が関3-3-2

登録番号:T9010001095716

取扱番号4902-02-00



ご利用ありがとうございます。



料金所では一旦停車してください。

領 収 書

料金所 鶴岡本線

NEXCO東日本お客さまセンター  
0570-024-024  
または  
03-5308-2424

25年11月 6日 13時30分

車種 普通

通行料金 ¥630-

※通行料金の消費税率は10%です

(現金)

ETCなら小銭不要。各種割引もあります。

便利でお得なETCをぜひご利用下さい。

東日本高速道路株式会社

東京都千代田区霞が関3-3-2

登録番号:T9010001095716

取扱番号4910-10-00



領収書等添付票

支出科目	整理番号
調査研究費	13
事業名、使途及び内容等	
県政クラブ（吉村和武、今野美奈子、齋藤俊一郎）県外現地調査。航空券・宿泊料他 ※現地調査報告書及び領収書は別紙参照 「朝食代は含まず」	
支出年月日	令和7年12月10日(水)
支出先	㈱トラベルパートナー他
支出（領収書）の総額	806,796 円
政務活動費の支出額	806,796 円
活動年月日（期間）	令和7年11月11日(火) から 令和7年11月14日(金) まで
場所	沖縄県
面談の有無 (有りの場合は相手方)	沖縄県議会議員、うるま市議会議員、他
特記事項	振込手数料含む
領収書その他の証拠書類の添付欄	
按分による支出がある場合の記載事項	
按分の率 ( - )	按分による政務活動費の支出額 ( - )
経費の一部に充当した支出の場合の記載事項	
政務活動費の支出額 ( - )	

電信扱

預金払戻請求書 による振込受付書 (兼手数料受取書)  
預金口座振替

●おなまえの濁点(・)や半濁点(゜)も一文字としてご記入ください

ご依頼日  
年 月 日  
7 / 2 / 10

振込手数料(税込) ※消費税率10%  
領収済 後納 1100 円

お振込先  
〈銀行名〉漢字などを左づめでご記入ください  
きらやか ① ② ③ ④

金額  
百億 十億 億 千万 百万 十万 万 千 百 十 円  
785070

〈本支店名〉漢字などを左づめでご記入ください  
産業通 支店

預金種目  
普通 当座 貯蓄 その他  
① ② ④ ⑨  
左づめでご記入ください  
0021603

◎振込先銀行への通知は、受取人名等をカナ文字により送信します。  
◎振込依頼書に記載相違等の不備があった場合には、照会等のため振込が遅延することがあります。  
◎やむを得ない事由に於て通信機器、回線の障害等によって振込が遅延することがあります。  
◎本振込は、振込規定 ホームページで確認  
◎手数料が後納の場合、本受取書を参考とします。

お受取人  
フリガナ  
〈カタカナ〉①左づめでご記入ください ②姓と名の間にひとマスあけてください  
カ)トラベルパートナー

株式会社 山形銀行  
登録番号 T5390001002010  
鶴岡支店 店



おなまえ(漢字)  
(株)トラベルパートナー 様

フリガナ  
〈カタカナ〉①左づめでご記入ください ②姓と名の間にひとマスあけてください  
ヤマカ タケンキ カイ ケンセ  
イクラブ

日中のご連絡先 (電話・携帯電話)  
左づめで数字のみご記入

ご依頼人  
おなまえ(漢字)  
山形県議会 県政クラブ 様

- ・お振込は便利でお得な ATM 振込をご利用ください。
- ・午後2時以降は窓口が大変混雑いたします。
- お振込はできるだけ午後2時までにご依頼ください。



交通費

①

### 領収証

毎度ご乗車ありがとうございます。  
車両番号 492号  
2025年11月11日

乗車料金 ¥2550円

立替金 円

(現金・チケット・クーポン)  
上記の通り正に領収致しました。

 沖縄県個人タクシー事業協同組合  
個人492号  
**SMILE TAXI**  
消費税率10%  
登録番号 T5810551362867  
携帯 

交通費

②

### 領収書

(ネット/QR決済支払)

No.0007

日付 25年11月11日  
車番 000145 800  
メータ運賃 ¥1,000-  
合計金額 ¥1,000-  
内消費税等 ¥90-  
消費税率 10%

毎度ご乗車有難う御座います  
お忘れ物 お問合せは  
下記までご連絡下さい。

西武タクシー 株式会社

沖縄県那覇市辻1-16-13  
TEL098-868-7508  
課税登録番号  
T9-3600-0300-0696

全場一羽田

交通費

③

### 領収書

2025年11月11日 17:16  
車両番号 1816  
メーター金額 8000円

合計 8000円

税率 10.0%

**ABC交通株式会社**  
東京都板橋区大原町1-6  
☎03-5392-5836  
登録番号 T7011401013954

交通費

④

### 領収書

車両番号 0236号  
2025年11月12日 12:37  
毎度ご乗車ありがとうございます。  
(現金、チケット、クーポン、カード)

乗車料金 5600円

運賃料金計 5600円

計 5600円  
消費税率 10.0%

登録番号 T6360001007044  
沖東交通グループ  
**株式会社 沖東交通**  
沖縄県西原町字小橋川90-1  
TEL(098)946-0559 FAX(098)946-5006  
Contracted With AAFES  
**AAFES**  
お忘れ物はありますか?  
御利用ありがとうございました。

# 領収証

交通費  
⑤

NO.024  
車両番号 沖縄-530-い-535号

2025-11-12 08:31

乗車料金

¥4,600-

[迎車料金 ¥300含む]  
[時間指定料金 ¥300含む]  
内訳  
8% ¥0(消費税 ¥0)  
10% ¥4,600(消費税 ¥418)



MKタクシーGroup

T8140001115833  
沖縄エムケイ株式会社  
〒901-0147  
那覇市宮城1丁目16-10  
098-967-1837 (代)  
コールセンター  
(24時間) 098-969-5400

支払内訳  
現金 ¥4,600

交通費  
⑥

# 領収証

毎度ご乗車ありがとうございます。  
車両番号 6853号  
2025年11月13日

乗車料金 ホテル-飛  
¥2400円

立替金

飛-ホテル 2600円 円

(現金・チケット・クーポン)  
上記の通り正に領収致しました。



沖縄県個人タクシー事業協同組合  
個人517号

根舛タクシー

消費税率10%  
登録番号T3810160850116  
携帯

# 領収書

入場料

2025年11月13日(水) 15:20 001号機

一般入場 大人2名 @2400x 1枚

合計 2,400円

お預り 10,400円

おつり 8,000円

上記金額を領収いたしました

CAVE OKINAWA  
沖縄県うるま市石川露手刈479-1  
事業者番号:  
T1380001031197

領収書等添付票

支出科目	整理番号
調査研究費	14
事業名、使途及び内容等	
県政クラブ（木村忠三、高橋啓介、橋本彩子）県外現地調査。航空券・宿泊料他「朝食代は含まず」尚、木村県議は24日に林商事代表と札幌市及び定山溪温泉におけるインバウンドの現状を調査の為、25日帰県。※現地調査報告書及び領収書は別紙参照	
支出年月日	令和8年1月19日(月)
支出先	㈱農協観光、他
支出（領収書）の総額	370,723 円
政務活動費の支出額	370,723 円
活動年月日（期間）	令和7年12月21日(日) から 令和7年12月24日(水) まで
場所	北海道 札幌市他
面談の有無 （有りの場合は相手方）	鎌田満黒松内町長、佐藤聖晴札幌総務局改革推進室推進課推進担当係長、他
特記事項	振込手数料含む
領収書その他の証拠書類の添付欄	
按分による支出がある場合の記載事項	
按分の率	( - )
按分による政務活動費の支出額	( - )
経費の一部に充当した支出の場合の記載事項	
政務活動費の支出額	( - )



# 領収証

Receipt

領収証No. 251112-0301-0001  
ReceiptNo.

Received From  
橋本彩子 様

印紙税申告済  
付につき均  
税務署承認済

領収金額 The sum of ¥96,600 (JPY)

領収日 2025.12.25  
Receipt date

上記の金額正に領収いたしました。  
The abovementioned sum of money is duly received.

但し 12/21~24 北海道政務調査旅費として (食事なし)  
In payment of

## 入金内訳 (Form of payment)

入金内訳 (Form of payment)	金額 (Payment)
現金 (Cash)	
小切手 (Check)	
■ 銀行振込 (Bank remittance)	¥96,600
クレジットカード (Credit card)	
旅行券 (Travel ticket)	
ギフト券 (Gift ticket)	
その他 (Other)	
合計金額 (Total)	¥96,600

※本領収証は、請求金額に対する総額の領収証が発行された時点で無効となります。

東京都千代田区大手町 1-3-1

**NTour** 株式会社農協  
NOKYO TOURIST CORPORATION

発行店舗：山形エリアセンター  
(Office)

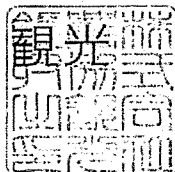

①



②



① 橋本・高橋  
新千歳 → 札幌  
JR代 2人分

② 橋本・高橋  
札幌 → 新千歳  
JR 2人分

③

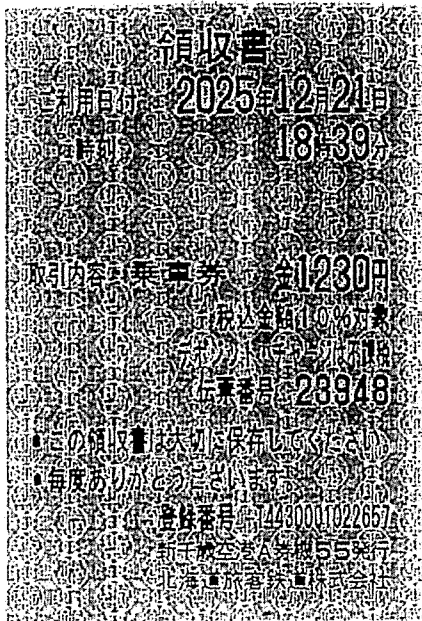

④

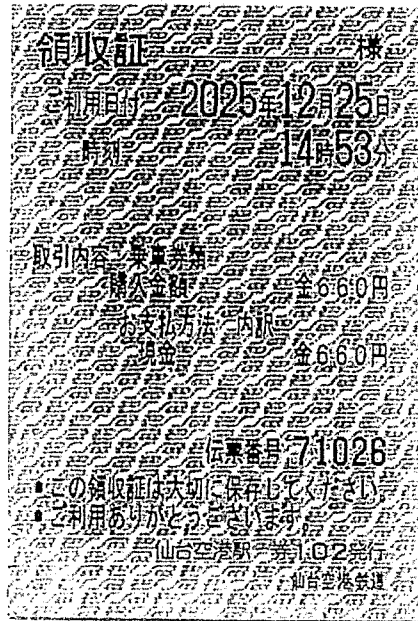

③ 木村  
新千歳 → 札幌  
JR

④ 木村 JR  
仙台空港 → 仙台

⑧

令頁以又  
仙台空港駐車場  
Cashless02

入庫時刻	12月21日 11:55
精算時刻	12月24日 14:31
領収金額	5,000円
消費税等	10%対象(税込)
領収日	2025年12月24日
車両番号	8379
お支払い方法	PayPay
取引金額	5,000円

発行元  
仙台国際空港株式会社  
登録番号 T3370001038768  
お問い合わせ先  
ビットデザイン株式会社  
0800-0000-118

⑧ 高橋  
白宅 → 仙台  
12/21~24  
馬車代'

⑤

# 領収証

毎度ご乗車ありがとうございます。

無線番号 1159号

2025年12月21日

乗車料金 **¥920円**

立替金 **円**

(現金・チケット・クーポン)

消費税率 10.0%

上記の通り正に領収致しました。

登録番号: T6390001009979

## 辻自動車株式会社

札幌市大町四丁目1-67

札幌 0238-23-3200

赤湯 0238-43-3170

# 札幌大通地下駐車場

札幌市中央区大通西2丁目  
TEL(011)231-3733

株式会社 札幌都市開発公社  
登録番号 T1430001020151

# 領収証

精算機 #14	P 精算No.000456
発券機 #04	発券No.012059
入庫時刻	2025年12月23日(火) 16:00
精算時刻	2025年12月23日(火) 17:13
駐車時間	1:13
駐車料金	A料金 690円

合計 **690円**

(内税10%対象額 690円)

現金領収額 690円

お預り 1,000円

お釣り 310円

またのご利用をお待ちしております。

⑫

# 領収証

毎度ご乗車ありがとうございます。

無線番号 1703号

2025年12月25日

乗車料金 **¥820円**

立替金

(現金・チケット・クーポン)

消費税率 10.0%

上記の通り正に領収致しました。

登録番号: T6390001009979

## 辻自動車株式会社

札幌市大町四丁目1-67

札幌 0238-23-3200

赤湯 0238-43-3170

⑥ 橋本・高橋

# 領収証

No.0015

日付 '25年12月21日 16:26

車番 6604 000

メータ運賃 ¥1400円

合計 **¥1400円**

上記の通り領収致しました

消費税率 10%

登録番号

T6430001062783

(消費税を含みます。)

現金・クレジット・チケット

## SKグループ

札幌市北区

新琴似4条16丁目5番6号

## 三和交通株式会社

☎ 761-8130

ご乗車ありがとうございました。  
お車のご利用はGPS方式スピード配車の

## SKタクシー無線センター

☎ 761-6000

⑨

# 領収証

No.2031

日付 '25年12月24日

車番 0129 000

メータ運賃 ¥1,800-

合計 **¥1,800-**

上記の通り領収致しました

消費税率 10%

登録番号 T8430001020574

(消費税を含みます。)

## 大和交通株式会社

〒003-0021

札幌市白石区栄通1丁目3番6号

ご乗車ありがとうございます。

又のご利用をお待ち申し上げます。

☎ 811-3900

⑦ 木村

# 領収書

No.6175

日付 2025年12月21日

車番 000021 0000

基本運賃 ¥1,300円

合計 **¥1,300円**

上記の様に領収致しました

消費税率 10%

登録番号 T4430001006016

毎度ご乗車  
ありがとうございます。

お忘れ物はありませんか  
**国際交通株式会社**

札幌市手稲区稲穂2条2丁目

TEL 011-681-8811

⑩

# 領収証

No.1805

日付 2025年12月24日

車番 000636 000

メータ運賃 ¥1,100円

合計 **¥1,100円**

上記の通り領収致しました

消費税率 10%

登録番号 T5430001014389

**興亜第一交通株式会社**  
白石営業所

札幌市白石区北郷2条12丁目4-24

TEL 011-871-4614

毎度ご乗車ありがとうございます。

又のご利用をお待ち申し上げます。

- ⑤・⑪ 木村 自宅←→米沢駅
- ⑥・⑦ 札幌駅⇄宿泊先 (東区100円)
- ⑧ 札幌市修研 訪問時 写真車代
- ⑨ 宿泊先 → 若者支援センター
- ⑫ 若者支援センター → 札幌駅 (橋本・高橋)

⑫ 黒松内 - 大沼国際  
観望台

⑬

ご利用ありがとうございます。



料金所では一旦停車してください。

領収書

料金所 大沼公園本線

NEXCO東日本お客さまセンター  
0570-024-024  
または  
03-5308-2424

25年12月22日14時31分

車種 普通

通行料金 ¥2,720-

※通行料金の消費税率は10%です

(現金)

-入口料金所- 黒松内JCT  
東日本高速道路株式会社  
東京都千代田区霞が関3-3-2  
登録番号: T9010001095716  
取扱番号201-04011322-00

ご利用ありがとうございます。



料金所では一旦停車してください。

領収書

料金所 黒松内JCT

NEXCO東日本お客さまセンター  
0570-024-024  
または  
03-5308-2424

25年12月23日 9時23分

車種 普通

通行料金 ¥2,720-

※通行料金の消費税率は10%です

(現金)

-入口料金所- 大沼公園本線  
東日本高速道路株式会社  
東京都千代田区霞が関3-3-2  
登録番号: T9010001095716  
取扱番号201-00110812-00

⑭

ご利用ありがとうございます。



料金所では一旦停車してください。

領収書

料金所 余市本線

NEXCO東日本お客さまセンター  
0570-024-024  
または  
03-5308-2424

25年12月23日11時18分

車種 普通

通行料金 ¥410-

※通行料金の消費税率は10%です

(現金)

東日本高速道路株式会社  
東京都千代田区霞ヶ関3-3-2  
登録番号: T9010001095716  
取扱番号2636-01-00

⑬~⑮

大沼  
→木戸分

⑮

ご利用ありがとうございます。



料金所では一旦停車してください。

領収書

料金所 札幌西本線

NEXCO東日本お客さまセンター  
0570-024-024  
または  
03-5308-2424

25年12月23日11時49分

車種 普通

通行料金 ¥1,340-

(現金)

※通行料金の消費税率は10%です  
東日本高速道路株式会社  
東京都千代田区霞が関3-3-2  
登録番号: T9010001095716  
取扱番号2858-070000

⑯

ENEOS

納品書(領収書)

2025年12月23日 10:29

売上  
現金フリー 様 M  
01095-900000-659  
現金フリー  
0026-00  
レギュラー P-10  
33.79L \*  
164円 ¥5,541  
合計 ¥5,541  
(消費税10%対象 ¥5,541  
内消費税等 ¥504)  
現金でお支払いの際は、  
領収書がご入金に併せて届きます。

岡本興業株式会社 岩内SS  
北海道 岩内郡 共和町  
栗野舞納34-4  
TEL:0135-62-8855 SS-001095  
登録番号: T1430001003222  
レシートNo 1065-01 デ-外No8704-8706  
003 2025/12/23

⑰

⑯⑰

レギュラーガソリン  
代金

ENEOS

納品書(領収書)

2025年12月23日 17:28

売上  
上 様 M  
90-114-001-000000-8  
BODYCARDフリー  
車両番号 実車番 7191  
0011-00  
レギュラーガソリン P17  
数量 8.30L \*  
単価 159円 ¥1,319  
合計 ¥1,319  
(消費税10%対象 ¥1,319  
内消費税等 ¥120)  
約銭 1万:8681 5千:3681 2千:681  
現金でお買上げの場合は領収書にご添わせて頂きます。

地崎商事株式会社 南4条西営業所  
北海道 札幌市 中央区  
南四条西8丁目  
TEL:011-251-6623 SS-102161  
登録番号: T2430001010424  
レシートNo 1200-02 デ-外No0515-0517  
003 2025/12/24

お勘定書  
STATEMENT

(19)

お名前 ハシモト アヤ

様



札幌東急REIホテル  
SAPPORO TOKYU REI HOTEL  
〒064-8509 札幌市中央区南4条西5-1  
TEL:(011)531-0109 FAX:(011)531-2387  
登録番号:T3011001150664

お部屋番号 644      ご人数 1  
ご到着 2025/12/21      ご出発 2025/12/22

Page. 1

日付	部屋番号	ご明細	料金	お支払等	備考
12/21	644	◇ 駐車場代(TIMES)	1,800		

◇この請求書を仕入税額控除の確証としてご利用いただけます。  
■消費税課税対象外

ご利用金額	1,800	お支払金額	1,800
-------	-------	-------	-------

ありがとうございました。またのご利用を心よりお待ちしております。  
尚、伝票等につきましては、すでにお渡し済でございますので、再発行は致しかねます。

ご請求金額  
0

10%対象      1,800(消費税      163)

発行番号 122220176012 P 2 2 20 2 30  
25/12/22 07:01 226

ご署名

領 収 書

日付 2025年12月22日 122220176012

お名前 ハシモト アヤ

様

金額 ¥1,800-

但し 駐車場代として

上記金額正に領収致しました。

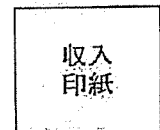

札幌東急REIホテル 〒064-8509 札幌市中央区南4条西5丁目1番 TEL011-531-0109

担当者 [Redacted]

7-12-25  
07  
08

カ) ノウキヨウカンコウ タ  
料 金

振込

96,600  
165

(21)

(20)



登録番号 T1390001011857  
山形県寒河江市大字八楯字川原  
919-8 TEL 0237-86-3111

2026年 1月17日(土) 10:25 #000002  
000002 2レジ 000002 2レジ  
1971

- ※ 古鏡 9ヶ入 ¥8,208  
P4529044000020  
( 4個 x ¥2,052)
- ※ 新中 だだちや豆詰合せ ¥6,400  
P4942163111667  
( 4個 x ¥1,600)
- ※ 化粧箱小 だだちや豆詰 ¥1,100  
P4942163121276  
レジ袋 小 (¥20)  
P2102780000008  
( 4個 x ¥5)
- 紙袋 大 (¥40)  
P2102780000022  
( 2個 x ¥20)

小計 ¥15,768  
(内税 8%対象額 ¥15,708)  
(内税10%対象額 ¥60)  
買上点数 15点

合計 ¥15,768  
(税率 8%対象額 ¥15,708)  
(内消費税等 8% ¥1,163)  
(税率10%対象額 ¥60)  
(内消費税等10% ¥5)

ハートコート 決済  
¥15,768  
(内消費税等 ¥1,168)

※は軽減税率対象商品です。

JPQR決済

PayPay  
業務区分 利用  
決済金額 ¥15,768  
POS取引番号 16441  
注文番号 00001000022601737500  
決済番号 04891689453763289088



領収書等添付票

支出科目	整理番号
調査研究費	16
事業名、使途及び内容等	
県政クラブ（石川正志、高橋淳）県外現地調査。航空券・宿泊料他 ※現地調査報告書及び領収書は別紙参照 「朝食代は含まず」	
支出年月日	令和8年1月21日(水)
支出先	(株)農協観光、他
支出（領収書）の総額	248,529 円
政務活動費の支出額	248,529 円
活動年月日（期間）	令和8年1月19日(月) から 令和8年1月21日(水) まで
場所	大阪兵庫・京都・滋賀
面談の有無 (有りの場合は相手方)	永井克実大阪港湾局計画整備部振興課長、 <span style="background-color: black; color: black;">XXXXXXXXXX</span> キッサニア甲子園アシスタント マネジャー、他
特記事項	振込手数料含む
領収書その他の証拠書類の添付欄	
按分による支出がある場合の記載事項	
按分の率 ( - )	按分による政務活動費の支出額 ( - )
経費の一部に充当した支出の場合の記載事項	
政務活動費の支出額 ( - )	

電信扱

預金払戻請求書 預金口座振替による振込受付書 (兼手数料受取書)

振込手数料(税込) ※消費税率10%

領収済

後納

11000 円

ご依頼日 年 月 日 8 1 5

銀行名 漢字などを左づめでご記入ください 銀行 信金 信組 その他 山形農協

金額 百億 十億 億 千万 百万 十万 万 千 百 十 円 255940

支店名 漢字などを左づめでご記入ください 本店

振込先銀行への通知は、受取人名等をカナ文字により送信します。 振込依頼書に認識誤差等の不備があった場合には、照会等のために振込がやむを する。 本振込 手数料が後納の場合は、後日送付する手数料領収書をインボイスとし、本受取書を参考とします。

¥257,040

株式会社 山形銀行 登録番号 T5390001002010 鶴岡支店 店

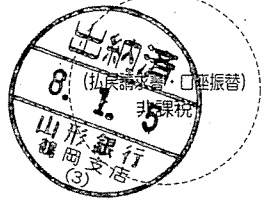

預金種目 普通 当座 貯蓄 その他 口座番号 左づめでご記入ください 0036379

フリガナ ①左づめでご記入ください ②姓と名の間にひとマスあけてください カブシキカ イシヤ ノウキョウ カンゴウ

おなまえ(漢字) 株式会社 農協観光様

フリガナ ①左づめでご記入ください ②姓と名の間にひとマスあけてください 05270001 ヤマカ タケン キカイケンサイクラブ

おなまえ(漢字) 05270001 山形県議会 県政クラブ 様

日中のご連絡先 (電話・携帯番号) 左づめで数字のみご記入ください

お振込は便利でお得な ATM 振込をご利用ください。 午後2時以降は窓口が大変混雑いたします。 お振込はできるだけ午後2時までにご依頼ください。



日	付	摘要	お支払金額	お預り金額	差引残高
1					
2					
3					
4					
5	08-01-16	DTU	カ)ノウキヨウカンゴウヤマカ	48,510	
6					
7					
8					
9					
10					
11					
12					
13					
14					
15					
16					
17					
18					
19					
20					
21					
22					
23					



記号説明

D.....現金入金 U.....後日記帳  
DT...振替入金 R.....取消  
W.....現金支払  
WT...振替支払

証券類による入金

C1~C6の記号のほか、払戻しのできる予定  
日を次のとおり表示します  
C1〇〇ヒ\*「\*」がある場合は午後1時以降  
その他は午前9時以降

新通帳へ繰越しました。

〈お願い〉  
残り1行の場合、現金自動  
預入支払機でのお取扱は  
できませんので、窓口へ  
お越し下さい。

ご利用ありがとうございます。

利用証明書



料金所(自) 鳴門  
料金所(至) 垂水第二  
26年 1月19日 14時17分

通行料金 ¥3,110-

(ETC/バグット) 車種 1  
※通行料金の消費税率は1.0%です。  
※通行料金は確定しておりません。  
取扱番号  
A17601-190274-897822  
※本利用証明書はETC利用照会サービ  
スで印字されたものです。

ご利用ありがとうございます。

利用証明書



料金所(自) 天保山  
料金所(至) 長田出  
26年 1月20日 10時39分

通行料金 ¥770-

(ETC/バグット) 車種 1  
※通行料金の消費税率は1.0%です。  
※通行料金は確定しておりません。  
取扱番号  
A18601-201000-616226  
※本利用証明書はETC利用照会サービ  
スで印字されたものです。

ご利用ありがとうございます。

利用証明書



料金所(自) (上り) 須磨  
料金所(至) 須磨本線(合併)  
26年 1月19日 14時20分

通行料金 ¥-

(ETC/バグット) 車種 1  
※通行料金の消費税率は1.0%です。  
※通行料金は確定しておりません。  
取扱番号  
A17601-190597-078829  
※本利用証明書はETC利用照会サービ  
スで印字されたものです。

ご利用ありがとうございます。

利用証明書



料金所(自) 門真  
料金所(至) 門真  
26年 1月20日 12時 9分

通行料金 ¥-

(ETC/バグット) 車種 1  
※通行料金の消費税率は1.0%です。  
※通行料金は確定しておりません。  
取扱番号  
A18601-201276-988523  
※本利用証明書はETC利用照会サービ  
スで印字されたものです。

ご利用ありがとうございます。

利用証明書



料金所(自) 垂水第二  
料金所(至) 須磨本線(合併)  
26年 1月19日 14時21分

通行料金 ¥160-

(ETC/バグット) 車種 1  
※通行料金の消費税率は1.0%です。  
※通行料金は確定しておりません。  
取扱番号  
A17601-190597-141429  
※本利用証明書はETC利用照会サービ  
スで印字されたものです。

ご利用ありがとうございます。

利用証明書



料金所(自) 門真  
料金所(至) 吹田  
26年 1月20日 12時17分

通行料金 ¥530-

(ETC/バグット) 車種 1  
※通行料金の消費税率は1.0%です。  
※通行料金は確定しておりません。  
取扱番号  
A18601-201278-044028  
※本利用証明書はETC利用照会サービ  
スで印字されたものです。

ご利用ありがとうございます。

利用証明書



料金所(自) 須磨合併  
料金所(至) 京橋(東行)出  
26年 1月19日 14時21分

通行料金 ¥560-

(ETC/バグット) 車種 1  
※通行料金の消費税率は1.0%です。  
※通行料金は確定しておりません。  
取扱番号  
A17601-190248-837524  
※本利用証明書はETC利用照会サービ  
スで印字されたものです。

ご利用ありがとうございます。

利用証明書



料金所(自) 名神吹田  
料金所(至) 大津  
26年 1月20日 12時48分

通行料金 ¥1,470-

(ETC/バグット) 車種 1  
※通行料金の消費税率は1.0%です。  
※通行料金は確定しておりません。  
取扱番号  
A18601-201282-468726  
※本利用証明書はETC利用照会サービ  
スで印字されたものです。

ご利用ありがとうございます。

利用証明書



料金所(自) 魚崎浜  
料金所(至) 湾岸舞洲出  
26年 1月20日 8時18分

通行料金 ¥810-

(ETC/バグット) 車種 1  
※通行料金の消費税率は1.0%です。  
※通行料金は確定しておりません。  
取扱番号  
A18601-200993-016121  
※本利用証明書はETC利用照会サービ  
スで印字されたものです。

1/19 ~ 1/20  
¥7410

# ATC第1駐車場(ITM)

登録番号 T3-1200-0103-0205

## 領収証

精算機 #11	A 精算No.000016
発券機 #02	発券No.072826
入庫時刻	2026年 1月20日(火) 08:42
出庫時刻	2026年 1月20日(火) 10:27
駐車時間	1:45
駐車料金	A料金 1,000円
=====	
合計	1,000円
(内税10%対象額)	1,000円
現金領収額	1,000円
お預り	1,000円
お釣り	0円

合計は消費税10%対象です。

またのご利用をお待ちしております。

# パークタイム さんのみや

## 領収証

精算機 #03	A 精算No.000172
発券機 #02	発券No.005957
入庫時刻	2026年 1月19日(月) 14:50
出庫時刻	2026年 1月20日(火) 07:59
駐車時間	17:09
駐車料金	A料金 2,600円
=====	
合計	2,600円
現金領収額	2,600円
お預り	3,000円
お釣り	400円

またのご利用をお待ちしております。

合計は消費税10%対象です。  
株式会社ティーズ  
登録番号 T7140002028119

## 領収証

NO.007  
車両番号 京都-330-う-221号

2026-01-20 16:46

### ¥870-

内訳		
8%	¥0(消費税)	¥0)
10%	¥870(消費税)	¥79)



### MKタクシーGroup

T4130001013991  
エムケイ株式会社  
〒601-8432  
京都市南区西九条東島町63-1  
コールセンター 075-778-4141  
(24時間) 0774-53-5489  
お忘れ物は 075-555-3132(代)

音声AI配車 よべるくんプラス  
050-2018-6122でサービス開始  
詳細はコールセンターへ

## 領収書

No. 9441

日付 2026年 01月 21日

車番 1001 0002

メータ料金 ¥8,220円

ETC料金 ¥790円

### 合計 ¥9,010円

上記の様に領収致しました

消費税10%  
毎度ご乗車ありがとうございます。

### 戎交通 株式会社

登録番号 T6122001014151  
東大阪市森河内西1-3-15  
TEL 06-6781-1581

領収書  
Receipt  
領収年月日 2026-1-21  
領収金額 ¥1,160 (消費税等込み) 税10%

上記金額確かに領収いたしました  
購入商品 JR乗車券類  
(69020202枚)  
(西日本旅客鉄道株式会社)  
京都駅MK323発行 00021-02

納定済  
吉大認  
甲き承  
税務署  
印紙に  
行付特

高橋 正志 様  
登録番号: T1120001059675  
税10%

領収証

高橋淳

様

No. \_\_\_\_\_

★ ￥5,000-

但し、千代田甲子園館内視察案内料(1名分)

2026年1月21日 上記正に領収いたしました

内訳	税率	金額(税抜税込)	￥5,000
	10%	消費税額等	459
	税率	金額(税抜税込)	
	%	消費税額等	

収入印紙

コクヨ ウケ-1097

KCJ GROUP 株式会社

〒663-8178

兵庫県西宮市甲子園八番町1-100 5号 甲子園3020

TEL 0798-81-0180 FAX 0798-41-3019

T 8 0 1 0 0 0 1 0 9 2 6 2 3

領収証

石川正志

様

No. \_\_\_\_\_

★ ￥5,000-

但し、千代田甲子園館内視察案内料(1名分)

2026年1月21日 上記正に領収いたしました

内訳	税率	金額(税抜税込)	￥5,000
	10%	消費税額等	459
	税率	金額(税抜税込)	
	%	消費税額等	

収入印紙

コクヨ ウケ-1097

KCJ GROUP 株式会社

〒663-8178

兵庫県西宮市甲子園八番町1-100 5号 甲子園3020

TEL 0798-81-0180 FAX 0798-41-3019

T 8 0 1 0 0 0 1 0 9 2 6 2 3

領収書

石川正志様

¥800

但し、大阪空港～西宮線 バス運賃

令和 年 月 26 日

阪神バス(株)



領収書

高橋淳様

¥800

但し、大阪空港～西宮線 バス運賃

令和 年 月 日

阪神バス(株)



庄内観光物産館  
株式会社庄交コーポレーション  
登録番号: T8390001007709  
TEL: 0235-25-5111

『プロが選ぶお土産部門100選』  
庄内観光物産館 全国3位

2026年01月18日(日)10:43<0200-19>

4529044000105			
707 9個入			
※0 2,235*	2		4,470
4983065703832			
おしんだだちや豆饅頭			
※0 1,500*	2		3,000
0408001000034			
ビニ袋10円			
0 10*	5		50
小計	9		7,520
内税対象金額		7,520	
10.0%対象金額		50	
(内消費税額 10.0%)		(4)	
8.0%対象金額		7,470	
(内消費税額 8.0%)		(553)	
<b>合計</b>		<b>7,520</b>	
現金		10,000	
お預り		10,000	
お釣り		2,480	

No: 1933291460408 733  
※印は軽減税率(8%)適用商品



1 933291 460408

商標 領収書  
apollo station  
セルフ京都東インタワー営業所  
TEL 075-582-0071  
エムケイ石油株式会社  
京都市山科区箕野中井上町13-29  
TEL 075-582-0071

売上  
登録番号 T9130001010134  
2026年1月20日  
16:06  
現金フリー 00-285337-90001-0001-9  
レギュラーガソリン P-1(内)  
11.63L 0153.0 1779円  
(税抜 0139.1)  
01200.00

合計  
(内、消費税等(10.00%)) 1,779円  
お預り金額 3,000円  
お釣り金額 1,221円

伝No: 10408 担当: 8800

<お釣り金額お預り券>

お釣りのお受け取りまたは入金延滞の払い戻しは、「自動精算機」にてお願いいたします。

2026年1月20日 16:06

伝No. 01

お預り金額

¥3,000

お預り金額

¥1,779

お釣り金額

¥1,221

お預り番号 712-0187

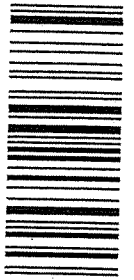

山形県議会県政 領収証

No. 005885

2026年1月19日

下記金額正に領収致しました

※金額の前に必ず〒を書きこくこと

金額 ¥1100

予約No. 2295714

但 安値W705円代

税率	金額	内 訳
10%	¥1100	
	¥100	
税率	金額	
%	内消費税	
	不課税金額	

\*レンタカー営業補償料(ノンオペレーションチャージ)は不課税

<ご注意>  
※貴名・金額を複写で記入していないもの、金額を訂正したもの、及び当社印、取扱者印のないものは無効です。  
※保険料、JAF会費については、後日規定の領収証発行の場合、本領収証の該当金額については無効といたします。

収入 印紙

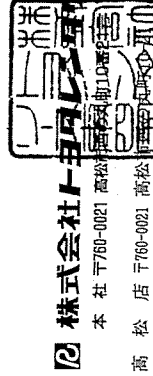

株式会社上野製菓  
本社 〒760-0021 高松市橋本町10番1号 TEL (087) 851-0100  
高松店 〒760-0021 高松市橋本町10番1号 TEL (087) 851-0173  
高松サブ店 〒760-0011 高松市橋本町10番1号 TEL (087) 879-8100  
高松空港店 〒761-1402 高松市香南町由佐3388-1 TEL (0875) 24-0100  
丸亀駅前店 〒763-0022 丸亀市浜町一丁目4-12 TEL (0877) 22-2103  
観音寺店 〒768-0072 観音寺市栄町一丁目18 TEL (088) 652-0100  
徳島店 〒770-0932 徳島市中之町1-18 TEL (088) 652-0100  
徳島駅前店 〒771-0213 板野郡板野町豊久野15番10 TEL (088) 699-6606  
鳴門店 〒772-0011 鳴門市瀬美町大島島字瀬美48-10 TEL (088) 686-6565

登録番号: T6470001003024

取扱者印



領収書等添付票

支出科目	整理番号
調査研究費	19
事業名、使途及び内容等	
県政クラブ12名による県外現地調査。航空券・JR券・宿泊料・お土産代他 ※現地調査報告書及び領収書は別紙参照	
支出年月日	令和8年3月26日(木)
支出先	(株)農協観光、他
支出(領収書)の総額	724,986 円
政務活動費の支出額	724,986 円
活動年月日(期間)	令和8年3月25日(水) から 令和8年3月26日(木) まで
場所	東京都 山形県東京事務所他
面談の有無 (有りの場合は相手方)	古瀬山形県東京事務所長、保科おいしい山形プラザ店長、他
特記事項	
領収書その他の証拠書類の添付欄	
按分による支出がある場合の記載事項	
按分の率 ( - )	按分による政務活動費の支出額 ( - )
経費の一部に充当した支出の場合の記載事項	
政務活動費の支出額 ( - )	

# 領収証

Receipt

Received From

山形県議会県政クラブ 様

領収証No.  
ReceiptNo.

260302-0352-0001

印紙税申告納  
付につき趣可  
税務署承認済

領収金額  
The sum of

¥679,680 - (JPY)

領収日  
Receipt date 2026.03.12

上記の金額正に領収いたしました。  
The abovementioned sum of money is duly received.

但し  
In payment of 旅行代金として。

## 入金内訳 (Form of payment)

入金内訳 (Form of payment)	金額 (Payment)
現金 (Cash)	
小切手 (Check)	
銀行振込 (Bank remittance)	
■ クレジットカード (Credit card)	¥679,680
旅行券 (Travel ticket)	
ギフト券 (Gift ticket)	
その他 (Other)	
合計金額 (Total)	¥679,680

※本領収証は、請求金額に対する総額の領収証が発行された時点で無効となります。

東京都千代田区大手町 1-3-1

**N**TOUR 株式会社農協観光

NOKYO TOURIST CORPORATION

発行店舗：山形エリアセンター  
(Office)

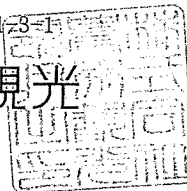



SAKATA YUME NO KURA

酒田夢の倶楽

酒田観光物産館

登録番号 T8390005007936

山形県酒田市上本町7-50

TEL 0234-22-1223

2026年 3月24日(火) 18:07 #000001  
000037 2671

\*\*\*\*\* 領収証明細 \*\*\*\*\*

領収書発行番号 0427

金荷員 ¥7,006

※ ゆべし10個入 ¥2,600

P0400111000041

( 2個 x @1,300)

※ マロニエ10枚箱入 ¥4,406

P0400102000692

( 2個 x @2,203)

小計 ¥7,006

買上点数 4点

合計 ¥7,006

(税率 8%対象額 ¥7,006)

(内消費税等 8% ¥518)

※は軽減税率対象商品です。

2

清川屋

KIYOKAWAYA  
EST.1868

清川屋 庄内空港店

〒9980112

山形県酒田市浜中宇村東30-3 庄内

空港ターミナルビル2F

TEL:0234-92-3888

登録番号:T9390001007542

端末番号:C11C

2026-03-25 08:05:08

端末取引ID:11129

庄内焼 箱 (2枚入×24袋入)

※ @1,390x2 ¥2,780

レジ袋 @10x2 ( ¥20 )

小計 ¥2,800

合計 ¥2,800

内消費税 (¥206)

(10%対象 ¥20)

内消費税 ¥1)

(8%対象 ¥2,780)

内消費税 ¥205)

合計点数 4点

お預り金額 ¥10,000

お釣り ¥7,200

注) ※は軽減税率(8%)適用



7 7 4 3 9 3 5 0 8 0 0 1 2

領 収 書

No.000001-0427-26

2026年03月24日

様

¥7,006-

消費税 518円を含む

但し、

として上記正に領収いたしました。

一般社団法人酒田観光物産協会

山形県酒田市上本町7-50

TEL 0234-22-1223

※財布等にはさんで保管願く場合は、  
印刷面を内側に折り保管をお願いいたしま



また  
この一

No.7743935080012



# 領収証

利用年月日 2026年03月25日

取引内容 (税率: 10%)  
乗車券発売  
ご利用金額 590円

・毎度ありがとうございます。  
・この領収証は大切に保存してください。

発売駅名 羽田空港第2  
号機番号 券A03  
伝票番号 8796  
登録番号 T4010401020947  
東京モノレール株式会社

領収証  
利用日付 2026年03月26日  
時刻 12時50分  
取引内容 乗車券類 (税率: 10%)  
購入金額 金2,000円  
お支払方法 現金 金2,000円  
伝票番号 80972  
この領収証は大切に保存してください  
ご利用ありがとうございます  
東京駅 券A02発行  
登録番号 T9011001029597 JR東日本

# 領収証

利用年月日 2026年03月26日

取引内容 (税率: 10%)  
乗車券発売  
ご利用金額 520円

・毎度ありがとうございます。  
・この領収証は大切に保存してください。

発売駅名 モノレール浜松町  
号機番号 券B01  
伝票番号 7480  
登録番号 T4010401020947  
東京モノレール株式会社

# 領収証

利用年月日 2026年03月25日

取引内容 (税率: 10%)  
乗車券発売  
ご利用金額 590円

・毎度ありがとうございます。  
・この領収証は大切に保存してください。

発売駅名 羽田空港第2  
号機番号 券A03  
伝票番号 8797  
登録番号 T4010401020947  
東京モノレール株式会社

領収証  
利用日付 2026年03月26日  
時刻 12時50分  
取引内容 乗車券類 (税率: 10%)  
購入金額 金2,000円  
お支払方法 現金 金2,000円  
伝票番号 80973  
この領収証は大切に保存してください  
ご利用ありがとうございます  
東京駅 券A02発行  
登録番号 T9011001029597 JR東日本

# 領収証

利用年月日 2026年03月26日

取引内容 (税率: 10%)  
乗車券発売  
ご利用金額 520円

・毎度ありがとうございます。  
・この領収証は大切に保存してください。

発売駅名 モノレール浜松町  
号機番号 券B01  
伝票番号 7479  
登録番号 T4010401020947  
東京モノレール株式会社

有楽町 → 東京駅

# 領収書

毎度ご乗車ありがとうございます。

ドア番号 427

2026年03月25日

運賃 1600円  
運賃料金計 1600円

計 1600円

(株)グリーンキャブ江戸川  
〒132-0035 江戸川区平井6-2-28  
お忘れ物は TEL 03-3617-5231  
ご意見・ご要望は  
TEL 03-3205-6622  
タクシーのご用命は  
TEL 03-3203-8181  
登録番号: T2011101023399 消費税率: 10%

東京駅 → 有楽町

# 領収書

現・チ・ク・割引 No. 5900  
日付 26年03月25日  
車番 10139 808  
メータ運賃 ¥1,000-  
迎車 ¥400-

運賃料金計 ¥1,400-  
合計金額 ¥1,400-  
消費税率 10%

上記の通り領収致しました

お忘れ物は当社へ  
山三株式会社  
東京都江東区南砂1-23-15  
TEL 03-3647-8674  
登録番号 T4010601067199

三重アリス → 浜ナビ

# 領収書

現・チ・ク  
2026年03月25日

メーター運賃 ¥1,500円  
運賃料金計 ¥1,500円  
合計 ¥1,500円  
(税率10%)

登録番号 T9810613001583  
現金支払 ¥1,500円

通行料金、他 円  
合計料金 円  
毎度ご乗車ありがとうございます。

上記金額正に徴収致しました。

# SUDO TAXI

ドア番号 5613  
お忘れ物のお問い合わせは  
日個連東京都営業協同組合  
新東京個人タクシー協同組合  
平日9~17時の受付 03-3697-5562  
上記時間外の受付  
お忘れ物センター 03-5976-9166

(3)

ホテル → 同会まで

領収証

(チケット・カード・クーポン)

2026年03月26日

無線番号 2074号

乗車料金 ¥1300円

迎車 ¥500円

予約 ¥500円

計 2300円

消費税率 10.0%

日本交通株式会社 登録番号:T5011501015893

日本交通 千住営業所

忘れ物は、忘れ物検索サービスFindへ

QRを読み込み、LINEからお問い合わせ

その他はカスタマーサポートデスクへ

TEL:050(3179)9200 平日9:00~17:00



東京駅 → 東京駅南口

領収書

(交通系ICカード支払)

No.7445

日付 '26年03月25日

車番 0126 000

基本運賃 ¥1800円

運賃料金計 ¥1800円

合計金額 ¥1800円

消費税率 10%

登録番号:T6010701004061

毎度ご乗車ありがとうございます

品川タクシー株式会社

東京都品川区東品川1-9-8

03(3471)4174

東京駅南口 → おいし  
山形県産

交通系ICカード売上票

No.4523

お客様控え

2026年03月25日 15:02

車番001052

メーター

¥2000-

運賃合計

¥2000-

Card Purchase

交通系支払

¥2000-

¥500-

交通系残高

伝票番号 85492

カード番号

JEXXXXXXXXXX1459

加盟店名

初マタカ(カ)

電話番号

03-3928-8951

店舗端末ID 2000002322844

領収書

No.4523

2026年03月25日

車番001052

メーター

000

¥2000-

運賃合計

¥2000-

合計

¥2000-

消費税率

10%

交通系IC支払

事業者登録番号

T4011601005432

(現金・チケット・クーポン)

毎度ご乗車ありがとうございます

お忘れ物は当社へ

練馬タクシー株式会社

TEL 03-3928-8951

無線タクシーのご用命は

東京無線タクシー配車センター

TEL 03-3361-2111

アパックス → 三軒茶屋

領収書

車両番号 3037号

2026年03月25日 16:08

毎度ご乗車ありがとうございます。

(現金、チケット、クーポン、カード)

乗車料金 1300円

迎車料金 500円

運賃料金計 1800円

計 1800円

消費税率 10.0%

株式会社ワイエム交通 登録番号:T1010601029898

ワイエム交通

お忘れ物は、忘れ物検索サービスFindへ

QRを読み込み、Lineからお問い合わせ

その他はカスタマーサポートデスクへ

TEL:050(3173)9200 平日9:00~17:00



4

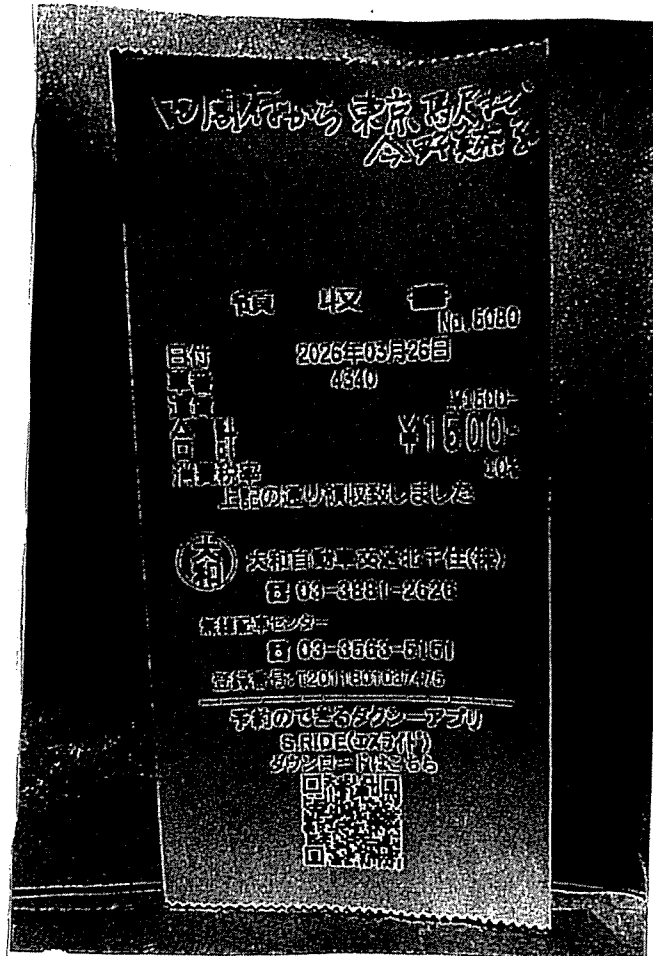

5

# 領収証

毎度ご乗車ありがとうございます。

乗車番号 1703号

2026年03月25日

乗車料金 等1300円

立替金 円

乗車料金 等100円(税込)  
(現金・チケット・クーポン)

消費税 10.0%

上記の通り正に領収しました。

登録番号: T6890001003979

近畿自動車株式会社

大阪府河内郡1-67  
\*TEL 0238-23-3200  
\*TEL 0238-43-3170

# 領収証

毎度ご乗車ありがとうございます。

乗車番号 1326号

2026年03月26日

乗車料金 等1100円

立替金 円

乗車料金 等100円(税込)  
(現金・チケット・クーポン)

消費税 10.0%

上記の通り正に領収しました。

登録番号: T6890001003979

近畿自動車株式会社

大阪府河内郡1-67  
\*TEL 0238-23-3200  
\*TEL 0238-43-3170

自之 → JR 乗車券

JR 乗車券 → 自之

6

ホテル → 内閣府  
(納付) 領収書 (納付)

車両番号 0682号  
2026年03月26日09:50  
毎度ご乗車ありがとうございます。  
(現金, チケット, クーポン, カード)

乗車料金 2000円  
迎車料金 400円

運賃料金計 2400円  
アプリ手配料金 100円  
取扱手数料 100円

計 2600円  
消費税率 10.0%

日本交通株式会社 登録番号: T1011501015889

日本交通 赤羽営業所  
お忘れ物は、忘れ物検索サービスFindへ  
QRを読み込み、Lineからお問い合わせ  
その他はカスタマーサポートデスクへ  
TEL: 050(3173)9200 平日9:00~17:00



領収書 No012 (納付)

2026年03月25日  
車番 3391

運賃 1700円  
迎車料金 400円

運賃料金計 2100円

計 2100円  
消費税率 10.0%  
登録番号: T8011501003978

お忘れ物は当社へ  
富士交通株式会社  
TEL 03 (3913) 1181

吉村

領収書

日付 2026年03月25日  
車番 0370  
基本運賃 ¥2000-  
合計 ¥2000-  
(内消費税等 ¥181-)

現金支払 内訳 ¥2000-

登録番号 : T 8010801018901  
kmグループ 国際自動車(株)  
台東営業所 03-6802-3577  
お客さま相談室 0120-717-039

忘れ物の問合せは  
「find」 問合せ用QR   
<ナビコード>  
A44-3394-0352  
(営業回数8182)

吉村

No026

領収書

2026年03月25日  
車番 1219  
運賃 800円

運賃料金計 800円

計 800円  
消費税率 10.0%

登録番号 : T2010701001847  
毎度御乗車有難うございます。

 日の丸自動車グループ

大井交通株式会社

TEL 03-3764-5511  
タクシーのご用命は  
TEL 03-3814-1111

7

8

青

青

# 領収書

令頁 収書 No.8768  
 2026年03月25日  
 車番002501 800  
 メーター ¥1600-  
 迎車料金 ¥400-

運賃合計 ¥2000-

合計 ¥2000-

消費税率 10%  
 登録番号: T7011101006713  
 光洋自動車株式会社  
 お忘れ物、お気付の点は、  
 TEL 03-3979-6271  
 無線タクシーのご用命は、  
 東京無線タクシー配車センター  
 TEL 03-3361-2111

車両番号 3629号  
 2026年03月26日 09:58  
 毎度ご乗車ありがとうございます。  
 (現金, チケット, クーポン, カード)

乗車料金 2500円  
 迎車料金 400円

運賃料金計 2900円  
 アプリ手配料金 100円  
 取扱手数料 100円

合計 3100円  
 消費税率 10.0%

羽田交通株式会社 登録番号: T8010801013613  
 羽田交通  
 お忘れ物は、忘れ物検索サービスFindへ  
 QRを読み込み、Lineからお問い合わせ  
 その他はカスタマーサポートデスクへ  
 TEL: 050(3173)9200 平日9:00~17:00



9

石川 小形 (紳田) → 岡野 子

令頁 4又 書  
現・子・ク・割引 No. 0007  
日付 '26年03月26日  
車番 04055 810  
メータ運賃 ¥2,400-  
迎車料金 ¥400-  
アプリ手配料金 ¥200-

運賃料金計 ¥2,800-  
通行料他 ¥200-  
合計 ¥3,000-  
内消費税等 ¥272-  
消費税率 10%

上記の通り領収致しました

**日本交通グループ**

日立自動車交通第二株式会社  
登録番号: T7011801018702

お忘れ物は、忘れ物検索サービスFindへ  
QRを読み込み、Lineからお問い合わせ

その他お問い合わせは  
カスタマーサポートデスクへ  
TEL050-3173-9200  
平日9:00~17:00



(1D)

No022  
クレジットカード売上票  
お客様控え  
2026年03月25日16:12  
車番 191  
運賃 1100円  
迎車料金 500円  
通行料他 0円

Card Purchases  
計 1600円  
承認番号 0161250  
伝票番号 4525  
カード会社 ヒザ / マスター  
カードNo (EM) [REDACTED]  
有効期限 XX/XX 取扱区分 売上  
支払区分 イッカツ商品区分 240  
加盟店名 サカエシトウシヤ  
TEL 03-3887-6111  
カードシケンス番号 00  
KIDコード 104  
ATC 00028  
AID  
Mastercard  
A0000000041010

端末番号 クレピコ D  
9966158050083

No022  
領収書

2026年03月25日  
車番 191  
運賃 1100円  
迎車料金 500円  
通行料他 0円

計 1600円  
クレジットカード支払  
消費税率 10.0%  
登録番号: T2011801007981

お忘れ物、ご要望は当社へ  
栄自動車株式会社  
TEL 03 (3887) 6111

No.6024  
クレジットカード売上票

お客様控え  
2026年03月25日 15:13  
車番000901  
メーター ¥1900-  
迎車料金 ¥400-  
運賃合計 ¥2300-

Card Purchase  
合計 ¥2300-

承認番号 0151322  
伝票番号 03262  
カード会社 ヒザ/マスタ  
カードNo [REDACTED] IC  
有効期限 XX/XX  
取引区分 [売上]  
支払区分 [イッカ]  
商品区分 240  
加盟店名 シンイットウシヤ  
TEL番号 03-3385-3146  
端末番号 9966158050999

KIDコード 104  
カードシケンス番号 00  
ATC 00027  
AID Mastercard  
A0000000041010

クレピコ D

No.6024  
領収書

2026年03月25日  
車番000901 800  
メーター ¥1900-  
迎車料金 ¥400-  
運賃合計 ¥2300-

合計 ¥2300-  
消費税率 10%

クレジットカード支払  
毎度ご乗車ありがとうございます  
お忘れ物、お気付の点は、  
登録番号: T7011201002364  
新星自動車株式会社  
東京都中野区松が丘1-30-9  
TEL 03-3385-3146  
無線タクシーのご用命は  
東京無線タクシー配車センター  
TEL 03-3361-2111

No010  
領収書

2026年03月25日  
車番 4882  
運賃 2800円  
運賃料金計 2800円

計 2800円  
消費税率 10.0%  
登録番号: T9013301014790  
上記の通り正に領収致しました。

毎度ご乗車有難うございます。  
お忘れ物・ご要望は当社へ  
宮城交通株式会社  
TEL 03-5966-4551

領収書 現.チ.ク

2026年03月25日 -020  
メーター運賃 ¥1,400円  
運賃料金計 ¥1,400円  
合計 ¥1,400円  
(税率10%)

登録番号 T6810820478261  
現金支払 ¥1,400円  
通行料金、他 円  
合計料金 円  
毎度ご乗車ありがとうございます。

宇田川タクシー

ドア番号 63  
お忘れ物のお問い合わせは  
日個連東京都営業協同組合  
新東京個人タクシー協同組合  
平日9~17時の受付03-3697-5562  
上記時間外の受付  
お忘れ物センター 03-5976-9166

11

三井物産  
領収書 (発行)

車両番号 1500号  
2026年03月25日16:01  
毎度ご乗車ありがとうございます。  
(現金, チケット, クーポン, カード)

乗車料金 1400円  
迎車料金 500円

運賃料金計 1900円

計 1900円  
消費税率 10.0%

日本交通株式会社 登録番号:T9011401004456

日本交通 葛西営業所  
お忘れ物は、忘れ物検索サービスFindへ  
QRを読み込み、LINEからお問い合わせ  
その他はカスタマーサポートデスクへ  
TEL:050(3173)9200 平日9:00~17:00



領収書等添付票

支出科目	整理番号
事務費	1
事業名、用途及び内容等	
インターネット使用料 (4月分)	
支出年月日	令和7年4月30日(水)
支出先	NTTファイナンス(株)
支出 (領収書) の総額	6,710 円
政務活動費の支出額	6,710 円
活動年月日 (期間)	
場所	
面談の有無 (有りの場合は相手方)	
特記事項	

領収書その他の証拠書

NTTファイナンス株式会社 電話料金等料金領収証  
(東日本ご利用分)

お客様ご請求番号 (BILLING NUMBER) 00-8794-6785

ご請求先氏名 (CUSTOMER NAME)  
県政クラブ 様

下記、ご利用料金を口座振替により領収いたしました。  
The following amount was transferred from your account. (2025年 5月18日発行)

2025年 4月ご請求分	(2025年 4月30日振替)
領収金額 (AMOUNT RECEIVED)	6,710 円
金融機関名 BANK/POST OFFICE	[REDACTED]
口座番号 ACCOUNT	[REDACTED]

印紙税申告納付につき芝 税務署承認済

NTTファイナンス株式会社  
〒108-0075  
東京都港区港南1-2-70

401005011) 500円  
6,710円  
認ください。

按分による支出があ
按分の率 (
経費の一部に充当した支出の物のロの記取す
政務活動費の支出額 ( - )

J300B1391002 14151 14151 00 N

領収書等添付票

支出科目	整理番号
事務費	2

事業名、使途及び内容等

インターネット使用料 (5月分)

支出年月日 令和7年6月2日(月)  
支出先 NTTファイナンス㈱

支出 (領収書) の総額 6,710 円  
政務活動費の支出額 6,710 円

活動年月日 (期間)  
場所

面談の有無  
(有りの場合は相手方)

特記事項

領収書その他の証拠書類の添付欄

按分による支出がある場合の記載事項

按分の率 ( - ) 按分による政務活動費の支出額 ( - )

経費の一部に充当した支出の場合の記載事項

政務活動費の支出額 ( - )

(T)  
CE

口座振替のご案内 (東日本ご利用分)



9-90-0023  
山形市松波2丁目8-1

郵便区内特別

NTTファイナンス株式会社  
〒108-0075 東京都港区港南1-2-70

山形県議会棟  
県政クラブ様

発行年月日 2025年 6月17日発行  
発行会社 差出：NTTファイナンス(株)  
東京都港区港南1-2-70  
お問合せ先 0800-3330111 (無料)  
【選付先】  
〒983 仙台市宮城野区原町6丁目 日本  
-8691 郵便(株) 仙台東郵便局私書箱8号  
社用コード J30041121003 11070 11034 00 N  
61 010100 0 0 25060310N



025062103042900268

11070

Webでのお問い合わせ先



日頃、NTTファイナンスをご利用いただきまして誠にありがとうございます。  
下記に記載の料金をご指定の口座から振替させていただきます。

お客様ご請求番号 (BILLING NUMBER) お客様番号 (CUSTOMER NUMBER)	請求年月 (MONTH OF ISSUE)	振替金額 (TRANSFER AMOUNT OF MONEY)	振替日 (TRANSFER DAY)
00-8794-6785 3010-0962-85188	2025年 6月ご請求分	6,710円	2025年 6月30日(月)

お知らせ

【NTTファイナンスからのお知らせ】

適格請求書発行事業者名：NTTファイナンス株式会社 (登録番号：T8010401005011)

10%対象請求額 (税込)	5,500円	うち消費税等	500円
非対象等請求額	1,210円	ご請求額合計	6,710円

※各社のご利用料金・ご利用期間の詳細については、「ご請求内訳」をご確認ください。

\*\*\* 振替口座のお知らせ \*\*\*

振替口座情報

金融機関名： [REDACTED]

口座番号： [REDACTED]

\*\*\* NTTファイナンスからのお知らせ \*\*\*

奇数月のご請求額が8,000円未満の場合は翌月に2ヶ月まとめてご請求しております。

\* NTT東日本からのお知らせ \* フレッツ光の料金プラン「にねん割」はご利用料金内訳に記載の「解約金がかからない期間」超過後自動更新します (更新後契約期間24ヵ月)。更新不要の際はNTT東日本へご連絡ください。なお、「にねん割」は2024年3月に満了月を迎えたお客さまから順次提供を終了いたします。「解約金がかからない期間」以外での「フレッツ光」の解約は解約金がかかります (戸建て向けサービス4,950円 (税込)、集合住宅向けサービス1,650円 (税込))。詳しくはフレッツ公式HPをご確認ください。\* NTT東日本請求額のうち、料金回収代行分はNTTファイナンスへ請求事務を委託しています。

※振替日に振替が出来なかった場合は延滞利息を加算させていただきます。 ※口座振替をご利用のお客様で、振替日に振替ができなかった場合は、原則、振替日から起算して15日後に再度振替させていただきます。

NTTファイナンス株式会社 電話料金等料金領収証 (東日本ご利用分)  
RECEIPT OF TELECOMMUNICATION CHARGES

お客様ご請求番号  
(BILLING NUMBER)  
お客様番号  
(CUSTOMER NUMBER)

00-8794-6785  
3010-0962-85188

(2025年 6月17日発行)

ご請求先氏名  
(CUSTOMER NAME)

県政クラブ様

右記、ご利用料金を口座振替により領収いたしました。  
The following amount was transferred from your account.

2025年 5月ご請求分	
2025年 6月 2日振替	
領収金額 (AMOUNT RECEIVED)	6,710円
金融機関名 BANK/POST OFFICE	[REDACTED]
口座番号 ACCOUNT	[REDACTED]

印紙税申告納  
付につき  
税務署承認済

NTTファイナンス株式会社  
〒108-0075  
東京都港区港南1-2-70



※ 「口座番号」等の表示の変更 (表示もしくは非表示) をご希望されるお客さまは、お問い合わせ先へご連絡ください。

領収書等添付票

支出科目	整理番号
事務費	3

事業名、使途及び内容等

インターネット使用料 (6月分)

支出年月日 令和7年6月30日(月)  
 支出先 NTTファイナンス(株)

支出(領収書)の総額 6,710 円  
 政務活動費の支出額 6,710 円

活動年月日(期間)  
 場所

面談の有無  
 (有りの場合は相手方)

特記事項

領収書その他の証拠書類の添付欄

NTTファイナンス株式会社 電話料金等料金領収証  
 (東日本ご利用分)

お客様ご請求番号 (BILLING NUMBER) 00-8794-6785

ご請求先氏名(CUSTOMER NAME)  
 県政クラブ 様

下記、ご利用料金を口座振替により領収いたしました。  
 The following amount was transferred from your account. (2025年 7月17日発行)

2025年 6月ご請求分 (2025年 6月30日振替)	
領収金額 (AMOUNT RECEIVED)	6,710 円
金融機関名 BANK/POST OFFICE	[REDACTED]
口座番号 ACCOUNT	[REDACTED]

印紙税申告納付につき芝  
 税務署承認済

NTTファイナンス株式会社  
 〒108-0075  
 東京都港区港南1-2-70

401005011) 500円  
 6,710円  
 認ください。

おります。

按分による返金  
 按分の率  
 経費の合計

料金内訳に記載の「解約金がかからない期間」超過ご連絡ください。なお、「にねん割」は2024年「らなひ期間」以外での「フレッツ光」の解約は解約ビス1,650円(税込)。詳しくはフレッツ公Tファイナンスへ請求事務を委託しています。

J300B1391002 13160 13160 00 N

政務活動費の支出額 ( - )

リヨウ

出額 ( - )

領収書等添付票

支出科目	整理番号
事務費	4
事業名、使途及び内容等	
インターネット使用料 (7月分)	
支出年月日	令和7年7月31日(木)
支出先	NTTファイナンス(株)
支出 (領収書) の総額	6,710 円
政務活動費の支出額	6,710 円
活動年月日 (期間)	
場所	
面談の有無	
(有りの場合は相手方)	
特記事項	

領収書その他の証拠書類

NTTファイナンス株式会社 電話料金等料金領収証 (東日本ご利用分)

お客様ご請求番号 (BILLING NUMBER) 0-0-8-7-9-4-6-7-8-5

ご請求先氏名 (CUSTOMER NAME) 県政クラブ 様

下記、ご利用料金を口座振替により領収いたしました。  
The following amount was transferred from your account. (2025年 8月17日発行)

2025年 7月ご請求分	(2025年 7月31日振替)
領収金額 (AMOUNT RECEIVED)	6,710 円
金融機関名 (BANK/POST OFFICE)	
口座番号 (ACCOUNT)	

印紙税申告納付につき 税務署承認済

NTTファイナンス株式会社  
〒108-0075  
東京都港区港南1-2-70

401005011) 500円  
6,710円  
認ください。

おります。  
料金内訳に記載の「解約金がかからない期間」超過ご連絡ください。なお、「にねん割」は2024年「らなない期間」以外での「フレッツ光」の解約は解約ビス1,650円(税込)。詳しくはフレッツ公Tファイナンスへ請求事務を委託しています。

按分による支出がある

按分の率 ( - )

J300B1391004 26026 26026 00 N )

経費の一部に充当した支出の場合の記載事項

政務活動費の支出額 ( - )

領収書等添付票

支出科目 事務費	整理番号 6
-------------	-----------

事業名、使途及び内容等

インターネット使用料 (8月分)

支出年月日 令和7年9月1日(月)  
 支出先 NTTファイナンス(株)

支出(領収書)の総額 6,710 円  
 政務活動費の支出額 6,710 円

活動年月日(期間)  
 場所

面談の有無  
 (有りの場合は相手方)  
 特記事項

領収書その他の証

NTTファイナンス株式会社 電話料金等料金領収証  
 (東日本ご利用分)

お客様ご請求番号 (BILLING NUMBER) 00-8794-6785  
 ご請求先氏名(CUSTOMER NAME) 県政クラブ 様

下記、ご利用料金を口座振替により領収いたしました。  
 The following amount was transferred from your account. (2025年 9月18日発行)

2025年 8月ご請求分	(2025年 9月 1日振替)
領収金額 (AMOUNT RECEIVED)	6,710 円
金融機関名 BANK/POST OFFICE	
口座番号 ACCOUNT	

印紙税申告納付につき 税務署承認済

NTTファイナンス株式会社  
 〒108-0075  
 東京都港区港南1-2-70

401005011) 500円  
 6,710円  
 認ください。

おります。

料金内訳に記載の「解約金がかからない期間」超過ご連絡ください。なお、「にねん割」は2024年「にねん割」以外での「フレッツ光」の解約は解約ビス1,650円(税込)。詳しくはフレッツ公Tファイナンスへ請求事務を委託しています。

按分による支出が

按分の率

経費の部補充

政務活動費の支出額 ( - )

J300B1391002 12517 12517 00 N

( - )

領収書等添付票

支出科目	整理番号
事務費	7
事業名、使途及び内容等	
インターネット使用料 (9月分)	
支出年月日	令和7年9月30日(火)
支出先	NTTファイナンス㈱
支出 (領収書) の総額	6,710 円
政務活動費の支出額	6,710 円
活動年月日 (期間)	
場所	
面談の有無 (有りの場合は相手方)	
特記事項	
領収書その他の証拠書類の添付欄	
07-09-30   WTU   6,710   テンフリオウ	
按分による支出がある場合の記載事項	
按分の率 ( - )	按分による政務活動費の支出額 ( - )
経費の一部に充当した支出の場合の記載事項	
政務活動費の支出額 ( - )	

領収書等添付票

支出科目	整理番号
事務費	8

事業名、使途及び内容等

インターネット使用料 (10月分)

支出年月日 令和7年10月31日(金)  
 支出先 NTTファイナンス(株)

支出 (領収書) の総額 6,710 円  
 政務活動費の支出額 6,710 円

活動年月日 (期間)  
 場所

面談の有無  
 (有りの場合は相手方)  
 特記事項

領収書その他の証拠書

NTTファイナンス株式会社 電話料金等料金領収証  
 (東日本ご利用分)

お客様ご請求番号 (BILLING NUMBER) 0-0-8794-6785

ご請求先氏名 (CUSTOMER NAME)  
 県政クラブ様

下記、ご利用料金を口座振替により領収いたしました。  
 The following amount was transferred from your account. (2025年11月18日発行)

2025年10月ご請求分	(2025年10月31日振替)
領収金額 (AMOUNT RECEIVED)	6,710 円
金融機関名 BANK/POST OFFICE	
口座番号 ACCOUNT	

印紙税申告納  
 付につき芝  
 税務署承認済

NTTファイナンス株式会社  
 〒108-0075  
 東京都港区港南1-2-70

401005011) 500円  
 6,710円  
 認ください。

おります。  
 料金内訳に記載の「解約金がかからない期間」超過  
 ご連絡ください。なお、「にねん割」は2024年  
 らない期間」以外での「フレッツ光」の解約は解約  
 ビス1,650円(税込)。詳しくはフレッツ公  
 Tファイナンスへ請求事務を委託しています。

按分による支出が

J300B1391002 12330 12330 00 N

按分の率 ( - ) 按分による政務活動費の又口額 ( - )

経費の一部に充当した支出の場合の記載事項

政務活動費の支出額 ( - )

領収書等添付票

支出科目	整理番号			
事務費	9			
事業名、使途及び内容等				
インターネット使用料 (11月分)				
支出年月日	令和7年12月1日(月)			
支出先	NTTファイナンス㈱			
支出 (領収書) の総額	6,710 円			
政務活動費の支出額	6,710 円			
活動年月日 (期間)				
場所				
面談の有無 (有りの場合は相手方)				
特記事項				
領収書その他の証拠書類の添付欄				
23	07-12-01	WTU	6,710	デソワリヨウ
按分による支出がある場合の記載事項				
按分の率	( - )	按分による政務活動費の支出額	( - )	
経費の部に充当した支出の場合の記載事項				
政務活動費の支出額	( - )			

領収書等添付票

支出科目	整理番号
事務費	12
事業名、用途及び内容等	
インターネット使用料 (12月分)	
支出年月日	令和8年1月5日(月)
支出先	NTTファイナンス(株)
支出(領収書)の総額	7,480 円
政務活動費の支出額	7,480 円
活動年月日(期間)	
場所	
面談の有無 (有りの場合は相手方)	
特記事項	
領収書その他の証拠書類の添付欄	
按分による支出がある場合の記載事項	
按分の率 ( - )	按分による政務活動費の支出額 ( - )
経費の一部に充当した支出の場合の記載事項	
政務活動費の支出額	( - )

990-0023  
山形市松波2丁目8-1

郵便区内特別

NTTファイナンス  
NTTファイナンス株式会社  
〒108-0075 東京都港区港南1-2-70



山形県議会棟  
県政クラブ様

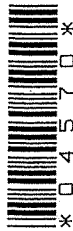

Webでのお問い合わせ先



発行年月日 2026年 1月19日発行  
発行会社 差出：NTTファイナンス(株)  
東京都港区港南1-2-70  
お問合せ先 0800-3330111 (無料)  
【還付先】  
〒983 仙台市宮城野区原町6丁目 日本  
-8691 郵便(株) 仙台東郵便局私書箱8号  
社用コード J30041221001 04789 04570 00: N  
61 000000 0 0 26010310N



026012103043261442

04789

日頃、NTTファイナンスをご利用いただきまして誠にありがとうございます。  
下記に記載の料金をご指定の口座から振替させていただきます。

( 1 / 2 ページ

お客様ご請求番号 (BILLING NUMBER) お客様番号 (CUSTOMER NUMBER)	請求年月 (MONTH OF ISSUE)	振替金額 (TRANSFER AMOUNT OF MONEY)	振替日 (TRANSFER DAY)
00-8794-6785 3010-0962-85188	2026年 1月ご請求分	7,480円	2026年 2月 2日(月)

お知らせ

【NTTファイナンスからのお知らせ】

適格請求書発行事業者名：NTTファイナンス株式会社(登録番号：T8010401005011)

10%対象請求額(税込)	6,270円	うち消費税等	570円
非対象等請求額	1,210円	ご請求額合計	7,480円

※各社のご利用料金・ご利用期間の詳細については、「ご請求内訳」をご確認ください。

\*\*\* 振替口座のお知らせ \*\*\*

振替口座情報

金融機関名：[REDACTED]

口座番号：[REDACTED]

\*\*\* NTTファイナンスからのお知らせ \*\*\*

奇数月のご請求額が8,000円未満の場合は翌月に2ヶ月まとめてご請求しております。

お知らせは次ページに続きます。

※振替日に振替が出来なかった場合は延滞利息を加算させていただく場合があります。 ※口座振替をご利用のお客様で、振替日に振替ができなかった場合は、原則、振替日から起算して15日後に再度振替させていただきます。

### NTTファイナンス株式会社 電話料金等料金領収証 (東日本ご利用分)

RECEIPT OF TELECOMMUNICATION CHARGES

(2026年 1月19日発行)

お客様ご請求番号 (BILLING NUMBER) お客様番号 (CUSTOMER NUMBER)
00-8794-6785 3010-0962-85188

ご請求先氏名 (CUSTOMER NAME)
県政クラブ様

右記、ご利用料金を口座振替により領収いたしました。  
The following amount was transferred from your account.

2025年 12月ご請求分	
2026年 1月 5日振替	
領収金額 (AMOUNT RECEIVED)	7,480円
金融機関名 BANK/POST OFFICE	[REDACTED]
口座番号 ACCOUNT	[REDACTED]

印紙税申告納  
付につき芝  
税務署承認済

NTTファイナンス株式会社  
〒108-0075  
東京都港区港南1-2-70



※「口座番号」等の表示の変更(表示もしくは非表示)をご希望されるお客さまは、お問い合わせ先へご連絡ください。

領収書等添付票

支出科目	整理番号
事務費	17
事業名、使途及び内容等	
インターネット使用料 (1月分)	
支出年月日	令和8年2月2日(月)
支出先	NTTファイナンス㈱
支出 (領収書) の総額	7,480 円
政務活動費の支出額	7,480 円
活動年月日 (期間)	
場所	
面談の有無 (有りの場合は相手方)	
特記事項	
領収書その他の証拠書類の添付欄	
按分による支出がある場合の記載事項	
按分の率 ( - )	按分による政務活動費の支出額 ( - )
経費の一部に充当した支出の場合の記載事項	
政務活動費の支出額	( - )

口座振替のご案内 (東日本ご利用分)

990-0023  
山形市松波2丁目8-1

郵便区内特別

山形県議会議  
県政クラブ様



026022103045941332

03919

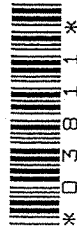

Webでのお問い合わせ先



NTTファイナンス



NTTファイナンス株式会社  
〒108-0075 東京都港区港南1-2-70

発行年月日 2026年 2月17日発行  
発行会社 差出: NTTファイナンス (株)  
東京都港区港南1-2-70  
お問合せ先 0800-3330111 (無料)  
【還付先】  
〒983 仙台市宮城野区原町6丁目 日本  
-8691 郵便(株) 仙台東郵便局私書箱8号  
社用コード J30041121001 03919 03811 00 N  
61 000000 0 0 26020310N

日頃、NTTファイナンスをご利用いただきまして誠にありがとうございます。  
下記に記載の料金をご指定の口座から振替させていただきます。

( 1 / 2 ページ

お客様ご請求番号 (BILLING NUMBER) お客様番号 (CUSTOMER NUMBER)	請求年月 (MONTH OF ISSUE)	振替金額 (TRANSFER AMOUNT OF MONEY)	振替日 (TRANSFER DAY)
00-8794-6785 3010-0962-85188	2026年 2月ご請求分	7,480円	2026年 3月 2日 (月)

お知らせ

【NTTファイナンスからのお知らせ】

適格請求書発行事業者名: NTTファイナンス株式会社 (登録番号: T8010401005011)

10%対象請求額 (税込)	6,270円	うち消費税等	570円
非対象等請求額	1,210円	ご請求額合計	7,480円

※各社のご利用料金・ご利用期間の詳細については、「ご請求内訳」をご確認ください。

\*\*\* 振替口座のお知らせ \*\*\*

振替口座情報

金融機関名: [REDACTED]

口座番号: [REDACTED]

\*\*\* NTTファイナンスからのお知らせ \*\*\*

奇数月のご請求額が8,000円未満の場合は翌月に2ヶ月まとめてご請求しております。

お知らせは次ページに続きます。

※振替日に振替が出来なかった場合は延滞利息を加算させていただきます。 ※口座振替をご利用のお客様で、振替日に振替ができなかった場合は、原則、振替日から起算して15日後に再度振替させていただきます。

NTTファイナンス株式会社 電話料金等料金領収証 (東日本ご利用分)  
RECEIPT OF TELECOMMUNICATION CHARGES

お客様ご請求番号  
(BILLING NUMBER)  
お客様番号  
(CUSTOMER NUMBER)

00-8794-6785  
3010-0962-85188

(2026年 2月17日発行)

ご請求先氏名  
(CUSTOMER NAME)

県政クラブ様

右記、ご利用料金を口座振替により領収いたしました。  
The following amount was transferred from your account.

2026年 1月ご請求分	
2026年 2月 2日振替	
領収金額 (AMOUNT RECEIVED)	7,480円
金融機関名 BANK/POST OFFICE	[REDACTED]
口座番号 ACCOUNT	[REDACTED]

印紙税申告納  
付につき芝  
税務署承認済

NTTファイナンス株式会社  
〒108-0075  
東京都港区港南1-2-70



※ 「口座番号」等の表示の変更 (表示もしくは非表示) をご希望されるお客さまは、お問い合わせ先へご連絡ください。

領収書等添付票

支出科目	整理番号
事務費	18
事業名、使途及び内容等	
インターネット使用料 (2月分)	
支出年月日	令和8年3月2日(月)
支出先	NTTファイナンス㈱
支出 (領収書) の総額	7,480 円
政務活動費の支出額	7,480 円
活動年月日 (期間)	
場所	
面談の有無 (有りの場合は相手方)	
特記事項	
領収書その他の証拠書類の添付欄	
14 08-03-02   WTU   7,480   デンワリョウ	
按分による支出がある場合の記載事項	
按分の率 ( - )	按分による政務活動費の支出額 ( - )
経費の一部に充当した支出の場合の記載事項	
政務活動費の支出額 ( - )	